Rogney alle
3

CATALOGUE

DES DIFFÉRENTES

COLLECTIONS

DE

L'ÉCOLE NORMALE

JACQUES CARTIER.

MINERALOGIE

Ire IIme ET IIIme PARTIE.

MONTRÉAL
TYPOGRAPHIE D'EUSEBE SENÉCAL, 4, RUE St. VINCENT.
1862.

CATALOGUE

des différentes

COLLECTIONS

de

L'ÉCOLE NORMALE

JACQUES-CARTIER.

MINÉRALOGIE

1re ET IIe PARTIE.

MONTRÉAL

TYPOGRAPHIE DESSÈDE SENÉCAL, 4, RUE St VINCENT.

1882.

CATALOGUE

DES DIFFÉRENTES

COLLECTIONS

DE

L'ECOLE NORMALE

JACQUES-CARTIER.

MONTREAL
TYPOGRAPHIE D'EUSÈBE SENÉCAL
No. 4 Rue, Saint Vincent
1860.

PREMIERE PARTIE.

MINERALOGIE.

MINERALOGIE.

I PARTIE.

COLLECTION SEEMAN.

No. 1.

CRISTAL DE ROCHE.
Quartz hyalin (Haüy).
VAR.
Loc. St. Gothard, Suisse.

No. 2.

CRISTAL DE ROCHE.
Quartz hyalin (Haüy).
VAR.
Loc. Dauphiné.

No. 3.

CALCÉDOINE.
VAR.
Loc. Wagnon, Ardennes.

No. 4.

AGATE.
Achat (all.).
Loc. Uruguay.

No. 5.

PLASMA.
Calcédoine vert-olive.
Gis. : un porphyre amygdaloïde.
Loc. Mont Hauskopf, près Oppenau (Bade).

No. 6.

SILEX.
VAR. Ménilithe.
Loc. Paris.

No. 7.

QUARTZ RÉSINITE (Haüy).
Opale (Beudant).
VAR.
Loc. Hongrie.

No. 8.

CORINDON.
Korund (all.).
Corundum (angl.).
VAR. Saphir.
Loc. Inde.

No. 9.

ÉMERAUDE.
Béryl (W.).
Loc. Sibérie.

No. 10.

TOURMALINE.
VAR.
Min. acc. Quartz, Feldspath.
Loc. Krageroë, Norwège.

No. 11.

DISTHENE (Haüy).
Cyanite (W.).
Min. acc.
Loc. Tyrol.

No. 12.

STAUROTIDE (Haüy).
Staurolithe (W.).
Loc. Pyrénées.

No. 13.

ANDALOUSITE.
Feldspath apyre (Haüy).
Min. acc.
Loc. Lisens, Tyrol.

No. 14.

SPINELLE.
VAR. Pléonaste.
Min. acc. S. Pyroxène.
Loc. Tyrol.

No 15.

ORTHOSE (Beudant).
Orthoclase (Breithaupt).
Feldspath (all.)
VAR. Adulaire.
Min. acc.
Loc. Tyrol.

No. 16.

ORTHOSE (Beudant).
Orthoclase (Breithaupt).
Feldspath (all.).
VAR.
Min. acc.
Loc. Mts. Cévennes.

No. 17.

ORTHOSE (Beudant).
Orthoclase (Breithaupt).
Feldspath (all.).
VAR. Laminaire.
Min. acc.
Loc. Limoges.

No. 18.

OBSIDIENNE.
Lapis obsidianus (Plin.)
Loc. Islande.

N. 19.

ALBITE (Gahn et Berz.)
Tétartine (Breithaupt).
VAR. Péricline.
Min. acc. Chlorite.
Loc. Phitsib, Tyrol.

No. 20.

LABRADORITE (Beudant).
Feldspath opalin (Haüy).
Loc. Labrador.

No. 21.

WERNÉRITE (d'Andrada).
Paranthine (Haüy).
Scapolite (W.),
VAR.
Min. acc. Mica, Quartz.
Loc. Arendal, Norwège.

No. 22.

AMPHIGÈNE (Haüy).
Leucite (W.).
Gangue:
Loc. Kaiserstuhl, Bade.

No. 23.

PYROXÈNE (Haüy).
VAR. Augite.
Min. acc.
Loc. Bufaure, Tyrol.

No. 24.

PYROXÈNE (Haüy).
VAR. Fassaïte.
Min. acc.
Loc. Fassa, Tyrol.

No. 25.

AMPHIBOLE (Haüy).
Hornblende (W.).
VAR. Actinote.
Min. acc. Talc.
Loc. Fassa, Tyrol.

No. 26.

AMPHIBOLE (Haüy).
Hornblende (W.).
VAR. Grammatite.
Min. acc.
Loc. Finlande.

No. 27.

TRIPHANE (Haüy).
Spodumène (d'Andrada).
Min. acc.
Loc. Norwich, Connecticut.

No. 28.

MICA.
VAR. Biotite.
Min. acc.
Loc. Limoges.

No. 29.

LÉPIDOLITHE (W.).
Mica violet (Haüy).
Loc. Roizena, Moravie.

No. 30.

TALC (W.).
Stéatite (Beud.).
VAR.
Loc. Greiner, Tyrol.

No. 31.

GRENAT.
VAR. Aplome.
Loc. Valais, Suisse.

No. 32.

GRENAT.
VAR. Almandine.
Min. acc.
Loc. Kaiserstuhl, Bade.

No. 33.

EPIDOTE (Haüy).
Pistacite (W.).
VAR.
Min. acc. Quartz.
Loc. Arendal, Norwège.

No. 34.

LAPIS LAZULI.
Loc. Pierra d'Ovalle, Chili.

No. 35.

ITTNÉRITE (Gmelin).
Gis. : Accompagné de fer titané, d'apatite et quelquefois de scolopsite dans la dolérite.

Loc. Ober-Bergen, Kaiserstuhl (Bade).

No. 36.

HALLOYSITE.

Loc. Liège, Belgique.

No. 37.

PRÉHNITE (W.).

VAR. Verte, radiée.

Min. acc.

Loc. Dumbarton, Ecosse.

No. 38.

ANALCIME (Haüy).
Cubicite (W.), Cuboïte (Breithpt.).

Min. acc. Apophyllite.

Loc. Fassa, Tyrol.

No. 39.

HEULANDITE (Brooke).
Stilbite (Haüy), en partie.

VAR. Rouge.

Min. acc.

Loc. Fassa, Tyrol.

No. 40.

CHABASIE (Bosc).

Min. acc.

Loc. Aussig, Bohème.

No. 41.

MÉSOTYPE (Haüy).
Natrolite (W.).

VAR.

Min. acc.

Loc. Dumbarton, Ecosse.

No. 42.

CALCITE (Dana).
Chaux carbonatée (Haüy).
Kalkspath (W.). Calcareous spar (angl.)

Min. acc.

Loc. Palatinat, Allemagne.

No. 43.

CALCITE (Dana).
Chaux carbonatée (Haüy).
Kalkspath (W.), Calcareous spar (angl.).

Min. acc.

Loc. Brixlegg, Tyrol.

No. 44.

CALCITE (Dana).
Chaux carbonatée (Haüy).
Kalkspath (W.) Calcareous spar (angl).

Loc. Millau, Aveyron.

No. 45.

CALCITE (Dana).
Chaux carbonatée (Haüy).
Kalkspath (W.). Calcareous spar (angl.).

Min. acc.

Loc. Poitiers.

No. 46.

DOLOMIE.
Chaux carbonatée magnésifère (Haüy).
Dolomite (W.).

VAR. Ferrifère.

Min. acc. Pyrite, Améthyste.

Loc. Toscane.

No. 47.

DOLOMIE.
Chaux carbonatée magnésifère (Haüy).
Dolomite (W.).

VAR. Breunérite.

Min acc. Chlorite.

Loc. Mt. Greiner, Tyrol.

No. 48.

ARAGONITE.

VAR. Fibreuse.

Loc. Auvergne.

No. 49.

FLUORINE (Beud.).
Chaux fluatée (Haüy)
Fluss-spath (W.), Fluor-spar (angl.).

VAR. Crist :

Min. acc.

Loc. Hartz.

No. 50.

FLUORINE (Beud.)
Chaux fluatée (Haüy).
Fluss-spath (W.), Fluor-spar (angl.).

VAR. Lamellaire.

Min. acc.

Loc. Derbyshire.

No. 51.

GYPSE.
Chaux sulfatée (Haüy).

VAR.

Loc. Paris.

No. 52.

GYPSE.
Chaux sulfatée (Haüy).

VAR. En fer de lance.

Loc. Montmartre.

No. 53.

GYPSE.
Chaux sulfatée (Haüy).

VAR. Albâtre gypseux.

Loc. Lagny, Marne.

No. 54.

BARYTINE (Beud.).
Baryte sulfatée (Haüy).
Schwerspath (all.), Heavy Spar (angl.)

VAR. Crêté.

Loc. Bretagne.

No. 55.

BARYTINE (Beud.).
Baryte sulfatée (Haüy).
Schwerspath (all.), Heavy Spar (angl.).

VAR. Crist :

Loc. Auvergne.

No. 56.

CÉLESTINE (Beud., W.)
Strontiane sulfatée (Haüy).

VAR. Concrétionnée.

Min. acc.

Loc. Montmartre.

No. 57.

CRYOLITHE (Abildgaard).
Alumine fluatée alcaline (Haüy)
Gis. : Amas subordonné au gneiss, avec sidérose, quartz, chalcopyrite, limonite, etc.

Loc. Ivikaet, sur l'Arksutfiord (Groënland).

No. 58.

WAVELLITE (Babington).
Alumine hydro-phosphatée (Haüy).

Loc. Zbirow, Bohême.

No. 59.

PYRITE (Beud.).
Fer sulfuré (Haüy).
Schwefelkies (all.), Iron-pyrites (angl.).

VAR. Dodécaèdre.

Loc. Ile d'Elbe.

No. 60.

PYRITE (Beud.)
Fer sulfuré (Haüy).
Schwefelkies (all.), Iron-pyrites (angl.).

VAR. Cubique.

Loc. Bretagne.

No. 61.

MISPIKEL (Beud.).
Fer arsenical (Haüy).

VAR. Crist :

Min. acc. Sidérose, quartz.

Loc. Freiberg, Saxe.

No. 62.

MAGNÉTITE (Haid.).
Fer oxydulé (Haüy).
Aimant (Beud.).

VAR. Crist : S. Chlorite.
Loc. Tyrol.

No. 63.

MAGNÉTITE (Haid.).
Fer oxydulé (Haüy).
Aimant (Beud.).

VAR. Granulaire.
Loc. Piémont.

No. 64.

FER OLIGISTE (Haüy).
Hématite (Hausm.).

VAR. Crist :
Loc. Ile d'Elbe.

No. 65.

HÉMATITE.
Fer oligiste.

VAR.
Loc. Cumberland.

No. 66.

LIMONITE (Hausm.).
Fer oxydé hydraté.

VAR. Irisée.
Loc. Pyrénées.

No. 67.

LIMONITE (Hausm.).
Fer oxydé hydraté.

VAR. Compacte.
Loc. Périgueux.

No. 68.

LIMONITE (Hausm.).
Fer oxydé hydraté.

VAR. Cellulaire.
Loc. Le Puy, Hte Loire.

No. 67

SIDÉROSE (Beud.).
Fer carbonaté (Dufr.)
Sidérite (Haid.), Chalybite (Glocker).

VAR. Crist : altérée pr. oxydation.

Min. acc.

Loc. Pyrénées'.

No. 70.

SIDÉROSE (Beud.).
Fer carbonaté (Dufr.).
Sidérite (Haid.), Chalybite (Glocker).

VAR. Lamellaire.

Min. acc.

Loc. Seigen, Prusse.

No. 71.

ACERDÈSE (Beud.).
Manganite (Haid.).

Min. acc. : Barytine.

Loc. Ilefeld, Hartz.

No. 72.

PYROLUSITE (Haid.).
Manganèse oxydé (Haüy).

VAR.

Loc. Ilmenan, Thuringe.

No. 73.

DIALLOGITE (Beud.).
Rhodochrosite (Hausm.).
Manganèse carbonaté (Haüy).

Loc. Freiberg, Saxe.

No. 74.

TRIPLITE (Beud.).
Manganèse phosphaté (Haüy).
Gis.: En gros rognons, avec hétérosite et hureaulithe dans un puissant filon de pegmatite.

Loc. Chanteloube, près Limoges.

No. 75.

NICKÉLINE (Beud.).
Nickel arsenical (Haüy).
Kupfernickel (W.).

Min. acc.

Loc. Cornwall.

No. 76.

SMALTINE (Beud.).
Cobalt arsenical (Haüy).
Speiskobalt (all.).

VAR.

Min. acc.

Loc. Challanches, Isère.

No. 77.

ÉRYTHRINE (Beud.).
Cobalt arséniaté (Haüy).

VAR. Terreuse.

Loc. Challanches, Isère.

No. 78.

BLENDE (Bleud.).
Zinc sulfuré (Haüy.

VAR. Crist :

Min. acc.

Loc. Cumberland.

No. 79.

BLENDE (Beud.).
Zinc sulfuré (Haüy).

VAR. Crist :

Min. acc. Quartz.

Loc. Hartz.

No. 80.

CALAMINE (Beud.).
Zinc silicaté (Dufr.).
Galmei (W.).

VAR.

Loc. Cumillas, Espagne.

No. 81.

CINABRE (Beud.).
Mercure sulfuré (Haüy).

VAR. Terreuse.

Min. acc.

Loc. Palatinat, Allemagne.

No. 82.

ARGENT.
Silber (all.), Silver (angl.).
VAR. Filiforme.
Min. acc.
Loc. Chili.

No. 83.

ARGYRYTHROSE (Beud.).
Pyrargyrite (Glocker).
Argent antimonié sulfuré (Haüy).
Red Silver (angl.), Rothgültigerz (W.).
Loc. Saxe.

No. 84.

GALÈNE (Beud.).
Plomb sulfuré (Haüy).
Bleiglanz (W.).
Min. acc. Calschiste.
Loc. Cumberland.

No. 85.

GALÈNE (Beud.).
Plomb sulfuré (Haüy).
Bleiglanz (W.).
Min. acc.
Loc. Hartz.

No. 86.

CÉRUSITE (Haid).
Céruse (Beud.), Plomb carbonaté (Haüy).
Weiss Bleierz (W.).
Min. acc.
Loc. Seigen, Prusse.

No. 87.

PYROMORPHITE (Hausm.).
Plomb phosphaté (Haüy).
Min. acc. Quartz.
Loc. Cornwall.

No. 88.

CUIVRE.
Kupfer (all.), Copper (angl.).
Loc. Sibérie.

No. 89.

CHALCOPYRITE (Beud.).
Cuivre pyriteux (Haüy).
Kupferkies (all.), Copper-pyrites (angl.).
Min. acc.
Loc. Cornwall.

No. 90.

ÉRUBESCITE (Dana).
Cuivre pyriteux hépatique (Haüy).
Cuivre panaché (vulg.), Phillipsite (Beud.)
Bornite (Haid.).
Min. acc. Sidérose.
Loc. Pyrénées.

No. 91.

PANABASE (Beud.).
Cuivre gris (Haüy).
Tétrahédrite (Haid.).
Grey Copper (angl.), Fahlerz (all.).
Min. acc. Sidérose.
Loc. Seigen, Prusse.

No. 92.

MALACHITE (Beud.).
Cuivre carbonaté (Haüy), en partie.
Molochites (Plin.).
Loc. Dillenburg, Nassau.

No. 93.

AZURITE (Beud.).
Cuivre carbonaté (Haüy), en partie.
Kupferlasur (W.).
Loc. Esterel, Var.

No. 94.

ATACAMITE (Blumenbach).
Cuivre muriaté (Haüy).
Smaragdochalcite (Hausm.)
Loc. Vésuve.

No. 95.

BISMUTH.
Wismuth (all.)
Min. acc. Smaltine.
Loc. Schneeberg, Saxe.

No. 96.

CASSITÉRITE (Beud.).
Étain oxydé (Haüy).
Zinnstein (W.).

Loc. Graupen, Bohème.

No. 97.

RUTILE.
Titane oxydé (Haüy).

Min. acc. Quartz.

Loc. Pfitsih, Tyrol.

No. 98.

WOLFRAM (W.).
Schéelin ferruginé (Haüy).

Min. acc. Quartz.

Loc. Limoges.

No. 99.

SCHÉELITE (Beud.).
Schéelin calcaire (Haüy).

Min. acc. Quartz.

Loc. Traversella, Piémont.

No. 100.

STIBINE (Beud.).
Antimoine sulfuré (Haüy.)

Min. acc.

Loc. Hartz.

No. 101.

SOUFRE.
Schwefel (all.), Sulphur (angl.).

VAR.

Min. acc. Gypse.

Loc. Bex, Suisse.

No. 102.

PROTOGYNE.
El. Min. Orthose, Quartz, Talc.

Min. car.

Loc. Montblanc.

No. 103.

GRANIT.
El. Min. Orthose, Quartz, Mica.
Min. car.
Loc. Cherbourg.

No. 104.

GRANIT.
El. Min. Orthose, Quartz, Mica.
Min. car.
Loc. Vosges.

No. 105.

GRANIT.
El. Min. Orthose, Quartz, Mica.
Min. car. Pinite.
Loc. Vosges.

No. 106.

GRANIT, rouge.
El. Min. Orthose, Quartz, Mica.
Min. car.
Loc. Alençon, Orne.

No. 107.

GRANIT, porphyroïde.
El. Min. Orthose, Quartz, Mica.
Min. car.
Loc. Vosges.

No. 108.

PEGMATITE.
El. Min. Orthose, Quartz.
Min. car. Mica.
Loc. Pyrénées.

No. 109.

PEGMATITE.
El. Min. Orthose, Quartz.
Min. car.
Loc. Limoges.

No. 110.

LEPTYNITE; GRANULITE.
El. Min. Orthose, Quartz.
Min. car. Tourmaline, Mica.
Loc. Dauphiné.

No. 111.

GNEISS.
El. Min. Orthose, Quartz, Mica.
Min. car.
Loc. Forêt Noire, Bade.

No. 112.

MICASCHISTE, Blanc.
El. Min. Mica, Quartz.
Min. car.
Loc. Tyrol.

No. 113.

PORPHYRE, feldspathique.
El. Min. Orthose compacte et cristalline.
Loc. Vosges.

No. 114.

PORPHYRE Rouge antique.
Porphyre feldspathique.
El. Min. Orthose compacte et cristalline.
Loc.

No. 115.

PORPHYRE QUARTZIFÈRE, EURITE (pars).
El. Min. Orthose, Quartz.
Min. car.
Loc. Saxe.

No. 116.

PORPHYRE QUARTZIFÈRE, EURITE (pars.).
El. Min. Orthose, Quartz.
Min. car.
Loc. Autun, Saône et Loire.

No. 117.

PORPHYRE QUARTZIFÈRE, EURITE (pars.)
El. Min. Orthose, Quartz.
Min. car.
Loc. Issoire, Auvergne.

No. 118.

SYÉNITE ; Granitelle.
El. Min. Orthose, Amphibole vert.
Min. car.
Loc. Dresde, Saxe.

No. 119.

AMPHIBOLITE.

El. Min. Amphibole vert.

Min. car. Mica.

Loc. St. Affrique, Aveyron.

No. 120.

DIORITE.

Gruenstein W. Ophite.

El. Min. Feldspath, Amphibole vert.

Min. car.

Loc. Ardennes.

No. 121.

DIORITE PORPHYROIDE.

Gruenstein-Porphyr, Werner.

Loc Dauphiné.

No. 122.

NAPOLÉONITE.

Diorite ; Gruenstein W. Ophite.

El. Min. Feldspath, Amphibole vert.

Min. car.

Loc. Corse.

No. 123.

PORPHYRE VERT.

El. Min. Oligoclase, Chlorite.

Min. car. Quartz, Épidote.

Loc. Lessines, Belgique.

No. 124.

HYPERSTHÉNITE (Naumann).

Sélagite (Cordier).

El. Min. : Labradorite et hypersthène.

Loc. Hozémont, Belgique,

No. 125.

OPHITE (Cordier).

Diabase (Naumann).

Augit-Grünstein (all.).

El. Min. : Labradorite ou oligoclase et pyroxène.

Min. acc. Delessite.

Loc. Ternuay, Haute Saône.

No. 126.

APHANITE.
El. Min. Feldspath, Amphibole.
Min. car.
Loc. Saxe.

No. 127.

VARIOLITE.
Euphotide serpentineuse compacte. (Sc. Gras.)
El. Min. Labradorite, Diallage verte.
Loc. Durance.

No. 128.

SERPENTINE ; OPHIOLITHE.
Min. car. Pyrope.
Loc. Zooblitz, Saxe.

No. 129.

MÉLAPHYRE ; PORPHYRE NOIR.
El. min. Labradorite, Pyroxène.
Min. car. Calschiste.
Loc. Palatinat, Allemagne.

No. 130.

MÉLAPHYRE AMYGDALOIDE.
Wacke ; Spilite (en partie).
El. min. Labradorite, Pyroxène.
Min. car.
Loc. Weissig, Saxe.

No. 131.

NÉPHÉLINITE, Dolérite à base de Néphéline.
El. min. Néphéline, Pyroxène.
Min. car. Apatite.
Loc. Locbau, Saxe.

No. 132.

BASALTE.
El. min. Labradorite, Pyroxène.
Min. car. Péridot.
Loc. Le Puy, Hte Loire.

No. 133.

TUF BASALTIQUE, avec crist. de Pyroxène.
Loc. Bilin, Bohème.

No. 134.

DOLÉRITE, Basalte granulaire.
El. min. Labradorite, Pyroxène.
Min. car.

Loc. Auvergne.

No. 135.

DOLÉRITE, Basalte granulaire, amygdaloïde.
El. min. Labradorite, Pyroxène.
Min. car.

Loc. Islande.

No. 136.

DOLÉRITE, Basalte granulaire, prismée.
El. min. Labradorite, Pyroxène.
Min. car.

Loc. Kaiserstuhl, Bade.

No. 137.

POUZZOLANE.

Loc. Le Puy, Hte Loire.

No. 138.

TRACHYTE.
El. min. Orthose vitreuse, Amphibole noir.
Min. car.

Loc. Montdore.

No. 139.

TRACHYTE.
El. min. Orthose vitreuse, Amphibole noir.
Min. car.

Loc. Le Puy de Dôme.

No. 140.

TÉPHRINE.
El. min. Feldspath, Pyroxène.
Min. car.

Loc. Volvic, Auvergne.

No. 141.

LAVE; Lava.
El. min. Feldspath, Pyroxène.
Min. car.

Loc. Vésuve.

No. 142.

LAVE ; Lava.

El. min. Feldspath, Pyroxène.

Min. car. Fer oligiste.

Loc. Le Puy de Dôme.

No. 143.

PSAMMITE.
Grauwacke, (Werner).

Loc. Tillé, Sarthe.

No. 144.

PHYLLADE.
Schiste satiné (talqueux).

Loc. Dauphiné.

No. 145.

PHYLLADE, (Coticule).
Schiste satiné (talqueux).

Loc. Spa, Belgique.

No. 146.

PHYLLADE, rouge.
Schiste satiné (talqueux).

Loc. Pyrénées.

No. 147.

ARDOISE, Satinée.
Thonschiefer, (Werner).
Clay-Slate, (Jameson).

Loc. Coblentz, Prusse.

No. 148.

ARDOISE.
Thonschiefer, (Werner).
Clay-Slate, (Jameson).

Loc. Angers, France.

No. 149.

PSAMMITE FOSSILIFÈRE.
Aeltere Grauwacke (A. Rœmer).
Grès Dévonien Inférieur.
Lower Devonian Sandstone.

Loc. Kahleberg dans le Hatz, Hanovre.

No. 150.

ARGILE SABLEUSE.
Marnes Irisées.
Keuper.

Loc. Epinal, Vosges.

No. 151.

ARGILE PLASTIQUE, rouge.
Étage Suessonien (d'Orb.)

Loc. Meudon.

No. 152.

ARGILE PLASTIQUE.
Étage Suessonien (d'Orb.).

Loc. Auteuil pr. Paris.

No. 153.

MARNE VERTE (Terre à foulon.)
Étage du Gypse.
Étage Parisien B. (d'Orb.).

Loc. Paris.

No. 154.

LŒSS.
Terrain Quaternaire (d'Archiac).
Terrain Diluvien.
Pleistocene Group, (Lyell).

Loc. Vallée de la Seine.

No. 155.

GÉODE A RETRAITS.
Terrain Quaternaire (d'Archiac).
Terrain Diluvien.
Pleistocene Group, (Lyell).

Loc. Nogent sur Marne.

No. 156.

DOLOMIE.
Calcaire magnésien.

Loc. Eifel, Prusse.

No. 157.

CALCAIRE CRISTALLIN, bleuâtre.

Loc. Laveline, Vosges.

No. 158.

MARBRE DE CAMPAN.
Terrain Dévonien Supérieur.
Devonian System.
Devonische Schichten.
Loc. Pyrénées.

No. 159.

MARBRE.
(Brèche jaune).
Loc. Italie.

No. 260.

CIPOLIN (Brongniart).
Cipolino (ital.).
Kalkglimmerschiefer (allem.).
El. min.: Calcaire cristallin, Mica.
Loc.

No. 161.

MARBRE NOIR.
Calcaire Carbonifère.
Mountain-Limestone.
Bergkalk.
Loc. Namur, Belgique.

No. 162.

MARBRE NOIR.
Calcaire Carbonifère.
Mountain-Limestone.
Bergkalk.
Loc. Sablé, Sarthe.

No. 163.

CALSCHISTE.
Loc. Pyrénées.

No. 164.

MADRÉPORISTE.
Terrain Dévonien Supérieur.
Devonian System.
Devonische Schichten.
Loc. Cornwall.

No. 165.

CALCAIRE HYDRAULIQUE.
Lias Inférieur.
Etage Sinémurien (d'Orb.).
Lower Lias.
Loc. Bielefeld, Prusse.

No. 166.

LUMACHELLE NOIRE.
Lias Supérieur.
Étage Toarcien (d'Orb.)
Upper Lias.

Loc. Banz, Bavière.

No. 167.

MARBRE DU JURA.
Étage Corallien.
Coralrag.

Loc. Salins, Jura.

No. 168.

CALCAIRE LITHOGRAPHIQUE.
Étage Corallien.
Coralrag.

Loc. Solenhofen, Bavière.

No. 169.

MUSCHELKALK.
Calcaire Conchylien.

Loc. Crailsheim, Wurtemberg.

No. 170.

CALCAIRE COMPACTE.
Terrain Oxfordien Inférieur.
Étage Callovien (d'Orb.).
Oxford Clay.

Loc. Auxerre, Yonne.

No. 171.

CALCAIRE À ENTRAGUES.
Étage Oxfordien Supérieur.
Calcareous Grit (des Anglais).

Loc. Toul, Meurthe.

No. 172.

CALCAIRE OOLITIQUE.
Étage Oxfordien Supérieur.
Étage Oxfordien d'Orb.
Calcareous Grit (des Anglais).

Loc. Malton, Yorshire.

No. 173.

CALCAIRE FERRUGINEUX.
Terrain Néocomien Inférieur.
Étage Néocomien (d'Orb.).
Loc. Marolles, Aube.

No. 174.

CRAIE CHLORITÉE.
Étage Cénomanien (d'Orb.).
Gray Chalk.
Loc. La montagne Ste.-Catherine, à Rouen.

No. 175.

CRAIE BLANCHE.
Upper Chalk.
Étage Sénonien (d'Orb.).
Loc. Meudon (dépt. de la Seine).

No. 176.

CALCAIRE PISOLITHIQUE.
Étage Danien (d'Orb.).
Loc. Bougival près Paris.

No. 177.

CALCAIRE GROSSIER.
Étage Parisien A (d'Orb.).
7e Gr. Calcaire Grossier (d'Arch.).
Loc. Vaugirard près Paris.

No. 178.

CALCAIRE À CÉRITHES.
Étage Parisien A (d'Orb.).
7e Gr. Calcaire Grossier ('Arch.).
Loc. Sèvres.

No. 179.

MARNE CALCAIRE.
Étage Parisien A (d'Orb.).
7e Gr. Calcaire Grossier (d'Arch.).
Loc. St. Germain.

No. 180.

CALCAIRE LACUSTRE SUPÉRIEUR.
Calcaire de la Beauce.
Étage Falunien (d'Orb.).
Loc. Orléans.

No. 181.

CALCAIRE MARNEUX À CYPRIS.
Calcaire Lacustre Moyen.
Étage Parisien B (d'Orb.
Loc. Paris.

No. 182.

CALCAIRE À LIMNÉES.
Calcaire Lacustre Moyen.
Étage Parisien B (d'Orb.).
Loc. St. Ouen.

No. 183.

MARNE À PALUDINES.
Calcaire Lacustre Moyen.
Étage Parisien B (d'Orb.).
Loc. Paris.

No. 184.

PIERRE À FILTRER.
Étage Parisien A (d'Orb.).
7e Gr. Calcaire Grossier (d'Arch.).
Loc. Creil.

No. 185.

SCHISTE CALCAIRE CUPRIFÈRE.
Étage Permien.
Zechstein Formation.
Magnesian Limestone.
Loc. Franvenberg, Hesse.

No. 186.

BRÈCHE À OSSEMENS.
Terrain Quarternaire (d'Archiac).
Terrain Diluvien.
Pleistocene Group (Lyell).
Loc. Cette.

No. 187.

TUF CALCAIRE (Travertin.)
Terrain Contemporain.
Alluvium.
Loc. Carnstadt, Wurtemberg.

No. 188.

QUARTZITE COMPACTE,
Quartz en roche.
Quarzfels, *Werner.*
Loc. Meissen, Saxe.

No. 189.
QUARTZITE.
Quartz en roche.
Quartzfels, (Werner).
Loc. Normandie.

No. 190.
ARAGONITE.
Terrain Houiller.
Coal-Beds.
Steinkohlenlager.
Loc. Rhodez, Aveyron.

No. 191.
PSEPHITE.
Étage Permien.
Zechstein Formation.
Magnesian Limestone.
Loc. Eisenach, Thuringe.

No. 192.
GRÈS GROSSIER.
Terrain Quaternaire (d'Archiac).
Terrain Diluvien.
Pleistocene Group (Lyell).
Loc. Paris.

No. 193.
GRÈS HOUILLER.
Terrain Houiller.
Coal-Beds.
Steinkohlenlager.
Loc. St. Etienne.

No. 194.
GRÈS BIGARRÉ.
New Red Sandstone.
Bunter Sandstein.
Loc. Vosges.

No. 195.
ARGILOLITHE.
Calcaire Lacustre Moyen.
Étage Parisien B (d'Orb.).
Loc. Auvergne.

No. 196.
GRÈS FRIABLE.
Grès de Beauchamps.
Étage Parisien B (d'Orb.).
Loc. St. Denis.

No. 197.

GRES LUSTRÉ.
Grès de Fontainebleau Supérieur.
Étage Falunien A (d'Orb.).
Terrain Tongrien (Dumont).
Terrain Oligocène (Beyrich).

Loc. Ormoy, près Étampes (Seine-et-Oise).

No. 198.

GRÈS COQUILLER.
Grès de Beauchamps.
Étage Parisien B (d'Orb.).

Loc. Auvers, près Pontoise (Seine-et-Oise).

No. 199.

MOLASSE (Macigno).
Terrain Tertiaire Moyen.
Terrain Miocène (Lyell).
Étage Falunien (d'Orb.).

Loc. Orthez, Landes.

No. 200.

MEULIÈRE SUPÉRIEURE.
Calcaire Lacustre Supérieur.
Calcaire de la Beauce.
Étage Falunien (d'Orb.).

Loc. Montmorenci.

No. 201.

MEULIÈRE CELLULAIRE.
Meulière de la Brie.
Etage Parisien B (d'Orb.).

Loc. La Ferté-sous-Jouarre.

No. 202.

SILEX BLOND.
Calcaire Lacustre Moyen.
Etage Parisien B (d'Orb.)

Loc. Paris.

No. 203.

GÉODE CRISTALLINE.
Calcaire Lacustre Moyen.
Etage Parisien B (d'Orb.).

Loc. Longjumeau.

No. 204.

QUARTZ PSEUDOMORPHIQUE.
Étage Parisien B (d'Orb.).
Calcaire lacustre moyen.

Loc. Neuilly.

No. 205.

CALCAIRE GLAUCONIEUX.
Étage Parisien A (d'Orb.).
7e Gr. Calcaire Grossier (d'Arch.)

Loc. Meudon.

No. 206.

CALCAIRE GLAUCONIEUX.
Gault Inférieur.
Étage Albien (d'Orb.).

Loc. Clars, près Escragnolles (Var).

No. 207.

GYPSE FIBREUX.
Marnes Irisées.
Keuper.

Loc. Nevers.

No. 208.

GYPSE CALCARIFERE.
Étage du Gypse.
Étage Parisien B (d'Orb.).

Loc. Montmartre.

No 209.

SCHISTE MAGNÉSIEN.
Calcaire Lacustre Moyen.
Étage Parisien B (d'Orb.).

Loc. Paris.

No. 210.

CÉLESTINE CONCRÉTIONNÉE.
Étage du Gypse.
Étage Parisien B d'Orb.).

Loc. Montmartre.

No. 211.

WELESTERITE OOLITHIQUE.
Argile Plastique.
Etage Suessonien (d'Orb.)

Loc. Auteuil.

No. 212.

LIMONITE OOLITHIQUE.
Lias Supérieur.
Etage Toarcien (d'Orb.).
Upper Lias.

Loc. La Verpillere (Isere).

No. 213.

FER CARBONATÉ LITHOIDE.
Argile Plastique
Etage Suessonien (d'Orb.).

Loc. Passy.

No. 214.

GRÈS FERRUGINEUX.
Argile Plastique.
Etage Suessonien (d'Orb.).

Loc. Issy pres. Paris.

No. 215.

SANGUINE A FUCOIDES.
Etage Aptien (d'Orb.).
Argile à Plicatules (Leym.).

Loc. Marolles, Aube.

No. 216.

HOUILLE.
Charbon de terre.
Steinkohle (all.), Mineral Coal (angl.).

VAR.

Loc. St. Etienne.

No. 217.

LIGNITE.

VAR. Aciculaire, bois de palmier fossile.

Loc. Aden, Arabie.

No. 218.

BITUME.

Loc. Val Travers, Jura.

No. 219.

TOURBE.
Terrain Contemporain.
Alluvium.

Loc. Valenciennes, Nord.

No. 220.

SCHISTE À GAZ.
Etage Kimméridien.
Kimmeridge-Clay.

Loc. Dorsetshire.

No. 221.

SCHISTE À HUILE.
Etage Permien.
Zechstein Formation.
Magnesian Limestone.

Loc. Autun, Saône et Loire.

No. 222.

ELLIPSOCEPHALUS HOFII.
Terrain Silurien Inférieur.
Lower Silurian Group.
Etage Silurien (d'Orb.).

Loc. Bohême.

No. 223.

ARIONELLUS CETICEPHALUS (Barr.).
Terrain Silurien Inférieur.
Lower Silurian Group.
Etage silurien (d'Orb.).

Loc. Bohême.

No. 224.

DALMANITES SOCIALIS (Barr.).
Terrain Silurien Inférieur.
Lower Silurian Group.
Etage Silurien (d'Orb.)

Loc. Bohême.

No. 225.

TRINUCLEUS ORNATUS (Stbg.).
Terrain Silurien Inférieur.
Lower Silurian Group.
Etage Silurien (d'Orb.)

Loc. Bohême.

No. 226.

CONULARIA ANOMALA (Barr.).
Terrain Silurien Inférieur.
Lower Silurian Group.
Etage Silurien (d'Orb.).

Loc. Bohême.

No. 227.

ARETHUSINA KONINCKI (Barr.).
Terrain Silurien Supérieur.

Loc. Bohême.

No. 228.

ORTHOCERAS CURENS (Barr.).
Terrain Silurien Supérieur.

Loc. Bohême.

No. 229.

ORTHOCERAS TRUNCATUM (Barr.).
Terrain Silurien Supérieur.

Loc. Bohême.

No. 230.

AUTIPLEURA BOHEMICA (Barr.).
Terrain Silurien Supérieur.

Loc. Bohême.

No. 231.

CARDIOLA INTERRUPTA (Murch.).
Terrain Silurien Supérieur.

Loc. Bohême.

No. 232.

TEREBRATULA MELONICA (Barr.).
Terrain Silurien Supérieur.

Loc. Bohême.

No. 233.
TEREBRATULA OBOVATA (Sow.).
Terrain Silurien Supérieur.
Loc. Bohême.

No. 234.
TEREBRATULA PRINCEPS (Barr.).
Terrain Silurien Supérieur.
Loc. Bohême.

No. 235.
TEREBRATULA HAIDINGERI (Barr.).
Terrain Silurien Supérieur.
Loc. Bohême.

No. 236.
TEREBRATULA COMATA (Barr.).
Terrain Silurien Supérieur.
Loc. Bohême.

No. 237.
PENTAMERUS ACUTILOBATUS.
Terrain Silurien Supérieur.
Loc. Bohême.

No. 238.
SPIRIFER NAJADIUS (Barr.).
Terrain Silurien Supérieur.
Loc. Bohême.

No. 239.
RECEPTACULITES NEPTUNI (Gf.).
Terrain Sieurien Supérieur.
Loc. Bohême.

No. 240.
GRAPTOLITHUS PRIODON.
Terrain Silurien Supérieur.
Loc. Bohême.

No. 241.
PHACOPS LATIFRONS (Emmerich).
Terrain Dévonien Supérieur.
Devonian System.
Devonische Schichten
Loc. Gerolstein, Eifel, Prusse Rhénane.

No. 242.

LUCINA PROAVIA (Gold.).
Terrain Dévonien Supérieur.
Devonian System.
Devonische Schichten.

Loc. Gerolstein, Eifel.

No. 243.

TEREBRATULA PRUNULUM (Schnur).
Terrain Dévonien Supérieur.
Devonian System.
Devonische Schichten.

Loc. Gerolstein, de

No. 244.

TEREBRATULA GOLDFUSSI (Schnur).
Terrain Dévonien Supérieur.
Devonian System.
Devonische Schichten.

No. 245.

TEREBRATULA SCHNURII (de Vern.).
Terrain Dévonien Supérieur.
Devonian System.
Dévonian Schichten.

Loc. Gerolstein, d.

No. 246.

TEREBRATULA ANGULOSA (Schnur).
Terrain Dévonien Supérieur.
Devonian System.
Devonische Schichten.

Loc. Gerolstein, de

No. 247.

SPIRIGERINA ASPERA (d'Orb.).
Terrain Dévonien Moyen.
Devonian System.

Loc. Gerolstein, etc.

No. 248.

TEREBRATULA ZONATA (Schnur).
Terrain Dévonien Supérieur.
Devonian System.
Devonische Schichten.

Loc. Gerolstein, etc.

No. 249.

SPIRIFER CURVATUS (Von Buch).
Terrain Dévonien Supérieur.
Devonian System.
Devonische Schichten.

Loc. Gerolstein, etc

No. 250.

SPIRIFER CONCENTRICUS (Schnur).
Terrain Dévonien Supérieur.
Devonian System.
Devonische Schichten.

Loc. Gerolstein, etc

No. 251.

SPIRIFER SPECIOSUS (Schloth).
Terrain Dévonien Supérieur.
Devonian System.
Devonische Schichten.

Loc. Gerolstein, etc.

No. 252.

SPIRIFER VERNEUILI (Murch.).
Terrain Dévonien Supérieur.
Devonian System.
Devonische Schichten.

Loc. Ferques (Pas-de-Calais.)

No. 253.

CALCEOLA SANDALINA (Defr.).
Terrain Dévonien Supérieur.
Devonian System
Devonische Schichten.

Loc. Gerolstein, etc.

No. 254.

ORTHIS TETRAGONA (de Vern.).
Terrain Dévonien Supérieur.
Devonian System.
Devonische Schichten.

Loc. Gerolstein, etc.

No. 255.

EUCALYPTOCRINUS ROSACEUS (Gl.).
Terrain Dévonien Supérieur.
Devonian System.
Devonische Schichten.

Loc. Gerolstein, etc.

No. 256.
RHODOCRINUS CRENATUS (Gf.).
Terrain Dévonian Supérieur.
Devonian System.
Devonische Schichten.
Loc. Gerolstein, etc.

No. 257.
CYATHOPHYLLUM HELIANTHOIDES (Gf.).
Terrain Dévonien Supérieur.
Devonian System.
Devonische Schichten.
Loc. Gerolstein, etc.

No. 258.
CYSTIPHYLLUM VESICULOSUM (Lonsd.).
Terrain Dévonien Supérieur.
Devodian System.
Devonische Schichten.
Loc. Gerolstein, etc.

No. 259.
CYATHOPHYLLUM FLEXUOSUM (Gf.).
Terrain Dévonien Supérieur.
Devonian System.
Devonische Schichten.
Loc. Gerolstein, etc.

No. 260.
CALAMOPORA POLYMORPHA (Gf.).
Terrain Dévonien Supérieur.
Devonian System.
Devonische Schichten.
Loc. Gerolstein, etc.

No. 261
PLEURODICTYUM PROBLEMATICUM (Gf.).
Terrain Dévonien Inférieur
Devonian System.
Devonische Schichten.
Loc. Daun, Eifel.

No. 262.
GONIATITES DIADEMA (Goldf.).
Calcaire Carbonifère.
Mountain-Limestone.
Bergkalk.
Loc. Choquier près Liège.

No. 263.

PLEUROTOMARIA CONCENTRICA (De Kon.).
Calcaire Carbonifère.
Mountain-Limestone.
Bergkalk.

Loc. Tournay, Belgique.

No. 264.

PLEUROTOMARIA NOBILIS (De Kon.).
Calcaire Carbonifère.
Mountain-Limestone.
Bergkalk.

Loc. Tournay, Belgique.

No. 265.

SPIRIGERA BOISSYI (d'Orb.).
Calcaire Carbonifère.
Mountain-Limestone.

Loc. Tournay, Belgique.

No. 266.

SPIRIFER GLABER (Sow.).
Calcaire Carbonifère.
Mountain-Limestone.
Bergkalk.

Loc. Visé, Belgique.

No. 267.

PRODUCTUS FLEMINGI (Sow.).
Calcaire Carbonifère.
Mountain-Limestone.
Bergkalk.

Loc. Visé, Belgique.

No. 268.

CANINIA CORNU (Mich.) *sur Orthocère.*
Calcaire Carbonifère.
Mountain-Limestone.
Bergkalk.

Loc. Tournay, Belgique.

No. 269.

TRIGONOCARPUM NOEGGERATHI (Brong.)
Terrain Houllier.
Coal-Beds.
Steinkohlenlager.

Loc. Sarrebruck, Prusse Rhénane.

No. 270.

SIGILLARIA ELONGATA (Brong.).
Terrain Houiller.
Coal-Beds.
Steinkohlenlager.
Loc. Sarrebruck, Prusse Rhénane.

No. 271.

SIGILLARIA ELEGANS (Brong.).
Terrain Houiller.
Coal-Beds.
Steinkohlenlager.
Loc. Liège, Belgique.

No. 272.

CALAMITES ET PYCNOPHYLLUM.
Terrain Houiller.
Coal-Beds.
Steinkohlenlager.
Loc. St. Etienne.

No. 273.

SPHENOPTERIS TRIFOLIATA (Brong.).
Terrain Houiller.
Coal-Beds.
Steinkohlenlager.
Loc. Sarrebruck, Prusse Rhénane.

No. 274.

PALÆONISCUS BLAINVILLEI (Ag.).
Étage Permien.
Zechstein Formation.
Magnesian Limestone.
Loc. Muse pr. Autun.

No. 275.

PALÆONISCUS FREIESLEBENSIS (Ag.).
Étage Permien.
Zechstein Formation.
Magnesian Limestone.
Loc. Riechelsdorf, Hesse.

No. 276.

WALCHIA PINNATA (Stbg.).
Étage Permien.
Zechstein Formation.
Magnesian Limestone.
Loc. Lodève, Hérault.

No. 277.
PEMPHYX SNEURII (H. v. M.).
Muschelkalk.
Calcaire Conchylien.
Loc. Wurtemberg.

No. 278.
FUSUS HEHLII.
Muschelkalk.
Calcaire Conchylien.
Loc. Wurtemberg.

No. 279.
MYOPHORIA VULGARIS (Brong.).
Muschelkark.
Calcaire Conchylien.
Loc. Lunéville.

No. 280.
AVICULA BROWNII (Gf.).
Muschelkalk.
Calcaire Conchylien.
Loc. Lunéville.

No. 281.
LIMA LINEATA (Gf.).
Muschelkalk.
Calcaire Conchylien.
Loc. Gottingue, Hanovre.

No. 282.
ENCRINITES LILII FORMIS (Schloth).
Muschelkalk.
Calcaire Conchylien.
Loc. Wurtemberg.

No. 283.
AMMONITES ANGULATUS (Schloth).
Lias Inférieur.
Étage Sinémurien (d'Orb.)
Lower Lias.
Loc. Wurtemberg.

No. 284.
CALAMITES ARENAECUS (Brong.).
Marnes Irisées.
Keuper.
Loc. Wurtemberg.

No. 285.

AMMONITES GALEIFORMIS (v. H.)
Trias Supérieur.
Étage Salifère.
Keuper.
Loc. Hallstah, Autriche.

No. 286.

AMMONITES JOHANNIS AUSTRIÆ (Klip.).
Trias Supérieur.
Étage Salifère.
Keuper.
Loc. Hallstads, Autriche.

No. 287.

MYTILUS MINUTUS (Gf.).
Marnes Irisées.
Keuper.
Loc. Esslingen, Wurtemberg.

No. 288.

AMMONITES PLANORBIS (Sow.).
Lias Inférieur.
Étage Sinémurien (d'Orb.)
Lower Lias.
Loc. Wurtemberg.

No. 289.

AMMONITES CONYBEARI (Sow.).
Lias inférieur.
Étage Sinémurien (d'Orb.).
Lower Lias.
Loc. Wurtemberg.

No. 290.

AMMONITES OXYNOTUS.
Lias inférieur.
Étage Sinémurien (d'Orb.).
Lower Lias.
Loc. Wurtemberg.

No. 291.

RHYNCHONELLA VARIABILIS (Phill.)
Lias Inférieur.
Étage Sinémurien (d'Orb.).
Lower Lias.
Loc. Gmünd, Wurtemberg.

No. 292.
GRYPHÆA ARCUATA (Lam.).
Lias Inférieur.
Étage Sinémurien (d'Orb.)
Lower Lias.
Loc. Metz.

No. 293.
AMMONITES PAXILLOSUS (Schl.).
Lias Moyen.
Étage Liasien (d'Orbigny).
Middle Lias.
Loc. Wurtemberg.

No. 294.
AMMONITES MARGARITATUS (Brong.).
Lias Moyen.
Étage Liasien (d'Orbigny).
Middle Lias.
Loc. Wurtemburg.

No. 295.
PECTEN ÆQUIVALVIS (Sow.).
Lias Moyen.
Étage Liasien (d'Orbigny).
Middle Lias.
Loc. Millau (Aveyron).

No. 296.
PLICATULA SPINOSA (Sow).
Lias Moyen.
Étage Liasien (d'Orb.).
Middle Lias.
Loc. Millau (Aveyron).

No. 297.
GRYPHÆA CYMBIUM (Lam.)
Lias Moyen.
Étage Liasien (d'Orb.).
Middle Lias.
Loc. Millau (Aveyron).

No. 298.
TEREBRATULA PUNCTATA (Sow.).
Lias Moyen.
Étage Liasien (d'Orb.).
Middle Lias.
Loc. Millau (Aveyron).

No. 299.
TEREBRATULA NUMISMALIS (Lam.).
Lias Moyen.
Étage Liasien (d'Orbigny).
Middle Lias.
Loc. Wurtemberg.

No. 300.
RHYNCHONELLA RIMOSA (Von Buch).
Lias Moyen.
Étage Liasien (d'Orbigny).
Middle Lias.
Loc. Wurtemberg.

No. 301.
BELEMNITES TRIPARTITUS (Blainv.).
Lias Supérieur.
Étage Toarcien (d'Orb.).
Upper Lias.
Loc. La Verpillere (Isère).

No. 302.
AMMONITES BIFRONS (Brug.).
Lias Supérieur.
Étage Toarcien (d'Orb.)
Upper Lias.
Loc. La Verpillère (Isère).

No. 303.
AMMONITES PRIMORDIALIS (D'Orb.).
Lias Supérieur.
Étage Toarcien (d'Orb.)
Upper Lias.
Loc. La Verpillère (Isère).

No. 304.
AMMONITES AALENSIS.
Lias Supérieur.
Étage Toarcien (d'Orb.).
Upper Lias.
Loc. La Verpillère (Isère).

No. 305.
AMMONITES ELEGANS (Sow.).
Lias Supérieur.
Étage Toarcien (d'Orb.).
Upper Lias.
Loc. La Verpillere (Isere).

No. 306.
AMMONITES SUBARMATUS (d'Orb.).
Lias Supérieur.
Étage Toarcien (d'Orb.)
Upper Lias.
Loc. La Verpillere (Isère).

No. 307.
AMMONITES CORNUCOPIA (d'Orb.).
Lias Supérieur.
Étage Toarcien (d'Orb.).
Upper Lias.
Loc. La Verpillère (Isère).

No. 308.
AMMONITES CRASSUS (Phill.)
Lias Supérieur.
Étage Toarcien (d'Orb.).
Upper Lias.
Loc. La Verpillère (Isere).

No. 309.
AMMONITES RADIANS (Schl.).
Lias Supérieur.
Étage Toarcien (d'Orb.).
Upper Lias.
Loc. Millau (Aveyron).

No. 310.
AMMONITES DISCOIDES FICTUS.
Lias Supérieur.
Étage Toarcien (d'Orb.).
Upper Lias.
Loc. Millau (Aveyron).

No. 311.
AMMONITES BICARINATUS (Zic.).
Lias Supérieur.
Étage Toarcien (d'Orb.).
Upper Lias.
Loc. Millau (Aveyron).

No. 312.
AMMONITES HETEROPHYLLUS (Sow.).
Lias Supérieur.
Étage Toarcien (d'Orb.).
Upper Lias.
Loc. Millau (Aveyron).

No. 313.
NATICA PELOPS (d'Orb.).
Lias Supérieur.
Étage Toarcien (d'Orb.)
Upper Lias.
Loc. La Verpillère (Isère).

No. 314.
TURBO CAPITANEUS (Mü.).
Lias Supérieur.
Étage Toarcien (d'Orb.).
Upper Lias.
Loc. La Verpillère (Isère).

No. 315.
TURBO SUBDUPLICATUS (d'Orb.).
Lias Supérieur.
Étage Toarcien (d'Orb.).
Upper Lias.
Loc. Millau (Aveyron).

No. 316.
LUCINA PLANA (Zic.).
Lias Supérieur.
Étage Toarcien (d'Orb.).
Upper Lias.
Loc. Millau (Aveyron).

No. 317.
ASTARTE VOLTZII (Gold.).
Lias Supérieur.
Étage Toarcien (d'Orb.)
Upper Lias.
Loc. Millau (Aveyron).

No. 318.
NUCULA HAMMERI (Defr.).
Lias Supérieur.
Étage Toarcien (d'Orb.)
Upper Lias.
Loc. Millau (Aveyron).

No. 319.
LEDA GUTTA.
Lias Supérieur.
Étage Toarcien (d'Orb.)
Upper Lias.
Loc. Millau (Aveyron).

No. 320.
LEDA ROSTRALIS (d'Orb.).
Lias Supérieur.
Etage Toarcien (d'Orb.).
Upper Lias.
Loc. Millau (Aveyron).

No. 321.
TRIGONIA NAVIS (Lam.).
Lias Supérieur.
Etage Toarcien (d'Orb.).
Upper Lias.
Loc. Gunders Lofen, Bas Rhin.

No. 322.
TRIGONIA PULCHELLA (Agaz.).
Lias Supérieur.
Etage Toarcien (d'Orb.).
Upper Lias.
Loc. Millau (Aveyron).

No. 323.
RHYNCHONELLA CYNOCEPHALA (d'Orb.).
Lias Supérieur.
Etage Toarcien (d'Orb.).
Upper Lias.
Loc. Millau (Aveyron).

No. 324.
ARAUCARIA PEREGRINA (Quenst.).
Lias Supérieur.
Etage Toarcien (d'Orb.).
Upper Lias.
Loc. Boll, Wurtemberg.

No. 325.
BELEMNITES CURTUS (Blv.).
Oolithe Inférieure.
Etage Bajocien (d'Orb.).
Inferior Oolithe.
Loc. Tennie, près Conlie (Sarthe).

No. 326.
AMMONITES MARTIUSII (d'Orb.).
Oolithe Inférieure.
Etage Bajocien (d'Orb.).
Inferior Oolithe.
Loc. Saint-Vigor pr. Bayeux (Calvados).

No. 327.
AMMONITES PARNINSONI (Sow.).
Oolithe Inférieure.
Etage Bajocien (d'Orb.).
Inferior Oolithe.
Loc. Nevers.

No. 328.
AMMONITES POLYMORPHUS (d'Orb.).
Oolithe Inférieure.
Etage Bajocien (d'Orb.).
Inferior Oolithe.
Loc. Nevers.

No. 329.
AMMONITES. DEFRANCEI (d'Orb.).
Oolithe Inférieure.
Etage Bajacien (d'Orb.).
Inferior Oolithe.
Loc. Nevers.

No. 330.
AMMONITES. GERVILLEI (Sow.).
Oolithe Inférieure.
Etage Bajocien (d'Orb.).
Inferior Oolithe.
Loc. Saint-Vigor pr. Bayeux (Calvados).

No. 331.
NATICA BAJOCINA (d'Orb.).
Oolithe Inférieure.
Etage Bajocien (d'Orb.).
Inferior Oolithe.
Loc. Saint-Vigor pr. Bayeux (Calvados).

No. 332.
ASTARTE OBLIQUA (Desh.).
Oolithe Inférieure.
Etage Bajocien (d'Orb.)
Inferior Oolithe.
Loc. Saint-Vigor pr. Bayeux (Calvados).

No. 333.
ASTARTE, non décrite.
Oolithe Inférieure.
Etage Bajocien (d'Orb.).
Inferior Oolithe.
Loc. Saint-Vigor pr. Bayeux (Calvados)

No. 334.

UNICARDIUM BAJOCENS (d'Orb.).
Oolithe Inférieure.
Etage Bajocien (d'Orb.).
Inferior Oolithe.

Loc. Saint-Vigor pr. Bayeux (Calvados).

No. 335.

LIMA HECTOR (d'Orb.).
Oolithe Inférieure.
Etage Bajocien (d'Orb.).
Inferior Oolithe.

Loc. Saint-Vigor pr. Bayeux (Calvados).

No. 336.

NATICA FANGIS (d'Orb.).
Grande Oolithe.
Etage Bathonien (d'Orb.).
Great Oolithe Group.

Loc. Montreuil-Bellay.

No. 337.

PHOLADOMYA BOLINA (d'Orb.)
Grande Oolithe.
Etage Bathonien (d'Orb.).
Great Oolithe Group.

Loc. Vozelay, Yonne.

No. 338.

TEREBRATULA INTERMEDIA (Sow).
Grande Oolithe.
Etage Bathonien (d'Orb.).
Great Oolithe Group.

Loc. Chassignelles, Yonne.

No. 339.

TEREBRATULA DIGONA (Lam.).
Grande Oolithe.
Etage Bathonien (d'Orb.).
Great Oolithe Group.

Loc. Chassignelles, Yonne.

No. 340.

RHYNCHONELLA DECORATA (d'Orb.).
Grande Oolithe.
Etage Bathonien (d'Orb.).
Great Oolithe Group.

Loc. Gruyeres, Ardennes.

No. 341.
RHYNCHONELLA CONCINNOIDES (d'Orb.).
Grande Oolithe.
Etage Bathonien (d'Orb.).
Great Oolithe Group.
Loc. Marquise, Pas-de-Calais.

No. 342.
RHYNCHONELLA CONCINNA (d'Orb.).
Grande Oolithe.
Etage Bathonien (d'Orb.).
Great Oolithe Group.
Loc. Chassigneles, Yonne.

No. 343.
NUCLEOLITHES CLUNICULARIS (Agz.)
Grande Oolithe.
Etage Bathonien (d'Orb.).
Great Oolithe Group.
Loc. Niort.

No. 344.
SPIROPARA ELEGANS (Lam.).
Grande Oolithe.
Etage Bathonien (d'Orb.).
Great Oolithe Group.
Loc. Ranville, près Caen (Calvados).

No. 345.
BERENICEA DILUVIANA (Mich.).
Grande Oolithe.
Etage Bathonien (d'Orb.).
Great Oolithe Group.
Loc. Ranville, près Caen (Calvados).

No. 346.
AMMONITES AUCEPS (Rein.).
Terrain Oxfordien Inférieur.
Etage Callovien (d'Orb.).
Oxford Clay.
Loc. Environs de Mamers (Sarthe).

No. 347.
AMMONITES JASON (Rein.).
Terrain Oxfordien Inférieur.
Etage Callovien (d'Orb.).
Oxford Clay.
Loc. Environs de Mamers (Sarthe).

No. 348.

TURBO DAVOUSTI (d'Orb.).
Terrain Oxfordien Inférieur.
(Zone de l'*Ammon. macrocephalus*).

Loc. Montreuil-Bellay (Maine-et-Loire.)

No. 349.

TROCHUS (n. s.)
Terrain Oxfordien Inférieur.
(Zone de l'*Ammon. macrocephalus.*)

Loc. Montreuil-Bellay (Maine-et-Loire.

No. 350.

TROCHUS DUPLICATUS (Sow.).
Terrain Oxfordien Inférieur.
(Zone de l'*Ammon. macrocephalus.*)

Loc. Montreuil-Bellay (Maine-et-Loire).

No. 351.

CERITHINUS.
Terrain Oxfordien Inférieur.
(Zone de l'*Ammon. macrocephalus.*)

Loc. Montreuil-Bellay (Maine-et-Loire).

No. 352.

PHOLADOMYA LYRATA (Sow.).
Terrain Oxfordien Inférieur.
Etage Callovien (d'Orb.).
Oxford Clay.

Loc. Environs de Mamers (Sarthe).

No. 353.

PHOLADOMYA INORNATA (d'Orb.).
Terrain Oxfordien Inférieur.
Etage Callovien (d'Orb.).
Oxford Clay.

Loc. Environs de Mamers (Sarthe).

No. 354.

PANOPAEA ELEA (d'Orb.).
Terrain Oxfordien Inférieur.
Etage Callovien (d'Orb.).
Oxford Clay.

Loc. Environs de Mamers (Sarthe).

No. 355.
PANOPAEA ERINA (d'Orb.).
Terrain Oxfordien Inférieur.
Etage Callovien (d'Orb.).
Oxford Clay.
Loc. Environs de Mamers (Sarthe).

No. 356.
MADIOLA GIBBOSA (Sow.)
Terrain Oxfordien Inférieur.
Etage Callovien (d'Orb.)
Oxford Clay.
Loc. Environs de Mamers (Sarthe).

No. 357.
PLICATULA PEDUM (d'Orb.).
Terrain Oxfordien Inférieur.
Etage Callovien (d'Orb.).
Oxford Clay.
Loc. Environs de Mamers (Sarthe).

No. 358.
TEREBRATULA SAEMANNI (Oppd.).
Terrain Oxfordien Inférieur.
Etage Callovien (d'Orb.).
Oxford Clay.
Loc. Environs de Mamers (Sarthe).

No. 359.
TEREBRATULA DORSOPLICATA (Desl.).
Terrain Oxfordien Inférieur.
Etage Callovien (d'Orb.).
Oxford Clay.
Loc. Environs de Mamers (Sarthe).

No. 360.
TEREBRATULA UMBONELLA (Lam.).
Terrain Oxfordien Inférieur.
Etage Callovien (d'Orb.).
Oxford Clay.
Loc. Environs de Mamers (Sarthe).

No. 361.
RHYNCHONELLA FISCHERI (Rouill.)
Terrain Oxfordien Inférieur.
Etage Callovien (d'Orb.).
Oxford Clay.
Loc. Environs de Mamers (Sarthe).

No. 362.
DISASTER ELLIPTICUS (Ag.)
Terrain Oxfordien Inférieur.
Etage Callovien (d'Orb.).
Oxford Clay.
Loc. Environs de Mamers (Sarthe).

No. 363.
HOLECTYPUS DEPRESSUS (Ag.)
Terrain Oxfordien Inférieur.
Etage Callovien (d'Orb.).
Oxford Clay.
Loc. Environs de Mamers (Sarthe)

No. 364.
MONTLIVALTIA REGULARIS (d'Orb.).
Terrain Oxfordien Inférieur.
Etage Callovien (d'Orb.).
Oxford Clay.
Loc. Environs de Mamers (Sarthe).

No. 365.
AMMONITES CORDATUS (Sow.).
Etage Oxfordien Supérieur.
Etage Oxfordien (d'Orb.).
Calcareous Grit.
Loc. Vieil-Saint-Remi (Ardennes).

No. 366.
AMMONITES PLICATILIS (d'Orb.)
Etage Oxfordien Supérieur.
Etage Oxfordien (d'Orb.).
Calcareous Grit.
Loc. Vieil-Saint-Remi (Ardennes).

No. 367.
AMMONITES ARDUENNENSIS (d'Orb.)
Etage Oxfordien Supérieur.
Etage Oxfordion (d'Orb.).
Calcareous Grit.
Loc. Vieil-Saint-Remi (Ardennes)

No. 368.
CHEMNITZIA HEDDINGTONENSIS (d'Orb.)
Etage Oxfordien Supérieur.
Etage Oxfordien (d'Orb.).
Calcareous Grit.
Loc. Vieil-Saint-Remi (Ardennes).

No. 369.
CERITHIUM RUSSIENSE (d'Orb.).
Etage Oxfordien Supérieur.
Etage Orfordien (d'Orb.).
Calcareous Grit.
Loc. Vieil-Saint-Remi (Ardennes).

No. 370.
TELLINA AMPLIATA (Phill.).
Etage Oxfordien Supérieur.
Etage Oxfordien (d'Orb.).
Calcareous Grit (des Anglais).
Loc. Malton, Yorkshire.

No. 371.
ARCA HARPAX (d'Orb.).
Etage Oxfordien Supérieur.
Etage Oxfordien (d'Orb.).
Calcareous Grit.
Loc. Vieil-Saint-Remi (Ardennes).

No. 372.
PLICATULA TUBIFERA (Lam.).
Etage Oxfordien Supérieur.
Etage Oxfordien (d'Orb.)
Calcareous Grit.
Loc. Vieil-Saint-Remi (Ardennes).

No. 373.
TEREBRATULA INSIGNIS (Zic.).
Etage Oxfordien Supérieur.
Etage Oxfordien (d'Orb.).
Calcareous Grit (des Anglais).
Loc. Tonnerre, Yonne.

No. 374.
TEREBRATULA (Rh.) INCONSTANS (Sow.)
Etage Oxfordien Supérieur.
Etage Oxfordien (d'Orb.).
Calcareours Grit (des Anglais).
Loc. Tonnerre.

No. 375.
MILLERICRINUS HORRIDUS (d'Orb.).
Etage Oxfordien Supérieur.
Etage Oxfordien (d'Orb.).
Calcareous Grit.
Loc. Vieil-Saint-Remi (Ardennes).

No. 376.
NATICA GRANDIS (Mic.).
Etage Corallien.
Coralrag.
Loc. La Rochelle.

No. 377.
PHOLADOMYA PARCICOSTA (Ag.).
Etage Corallien.
Coralrag.
Loc. La Rochelle.

No. 378.
PHOLADOMYA CANALICULATA (Rœmer).
Etage Corallien.
Coralrag.
Loc. La Rochelle.

No. 379.
PHOLADOMYA CINGULATA (Ag.).
Etage Corallien.
Coralrag.
Loc. La Rochelle.

No. 380.
TRIGONIA MERIANI (Ag.).
Etage Corallien.
Coralrag.
Loc. La Rochelle.

No. 381.
CYTILUS LEILUS (d'Orb.).
Etage Corallien.
Coralrag.
Loc. La Rochelle.

No. 382.
THECOSMILIA TRICHOTOMA (M. Edw. H.).
Etage Corallien.
Coralrag.
Loc. Nattheim, Wurtemberg.

No. 383.
OSTREA SOLITARIA (Sow.).
Etage Corallien.
Coralrag.
Loc. Nattheim, Wurtemberg.

No. 384.

CEROMYA EXCENTRICA (Ag.)
Etage Kimméridien.
Kimmeridge-Clay.

Loc. La Rochelle.

No. 385.

MACTRAMYA RUGOSA (Ag.)
Etage Kimméridien.
Kimmeridge-Clay.

Loc. Tonnerre.

No. 386.

TEREBRATULA LEYMERICI (Cott.).
Etage Kimméridien.
Kimmeridge-Clay.

Loc. Tonnerre.

No. 387.

TEREBRATULA SUBSELLA (Leym.).
Etage Kimméridien.
Kimmeridge-Clay.

Loc. Tonnerre.

No. 388.

TRIGONIA GIBBOSA (Ag.).
Etage Portlandien.
Portland-Oolithe.

Loc. Boulogne sur Mer.

No. 389.

OSTREA RŒMERI (d'Orb.).
Etage Portlandien.
Portland-Oolithe.

Loc. Boulogne sur Mer.

No. 390.

PALÆOBROMELIA JUGLERI (V. Ettingsh.).
Terrain Vealdien.
Wealden Group.
Wælder-Thon.

Loc. Osterwald, Hanovre.

No. 391.

BELEMNITES DILATATUS (Blv.).
Terrain Néocomien Inférieur.
Etage Néocomien (d'Orb.)

Loc. Cheiron pr. Castellane (Basses-Alpes).

No. 392.

BELEMNITES SUBFUSIFORMIS (Rasp.)
Terrain Néocomien Inférieur.
Etage Néocomien (d'Orb.).

Loc. Cheiron pr. Castellane (Basses-Alpes)

No. 393.

NAUTILUS NEOCOMIENSIS (d'Orb.)
Terrain Néocomien Inférieur.
(Zone de l'*Ammon. clypeiformis.*)

Loc. Escragnolles (Var).

No. 394.

NAUTILUS PSEUDO-ELEGANS (d'Orb.)
Terrain Néocomien Inférieur.
(Zone de l'*Ammon. clypeiformis*).

Loc. Escragnolles (Var).

No. 395.

AMMONITES CRIPTOCERAS (d'Orb.)
Terrain Néocomien Inférieur.
Etage Néocomien (d'Orb.).

Loc. Escragnolles, (dép. du Var)

No. 396.

AMMONITES RADIATUS (Brug.).
Terrain Néocomien Inférieur.
(Zone de l'*Ammon. clypeiformis.*)

Loc. Escragnolles (Var).

No. 397.

AMMONITES THETYS (d'Orb.)
Terrain Néocomien Inférieur.
Etage Néocomien (d'Orb.).

Loc. Cheiron pr. Castellane (Basses-Alpes)

No. 398.

AMMONITES GRASIANUS (d'Orb.).
Terrain Néocomien Inférieur.
Etage Néocomien (dOrb.).

Loc. Cheiron pr. Castellane (Basses-Alpes).

No. 399.

AMMONITES ASTICRIANUS (d'Orb.)
Terrain Néocomien Inférieur.
Etage Néocomien (d'Orb.).

Loc. Escragnolles (Var).

No. 400.

AMMONITES LIGATUS (d'Orb.).
Terrain Néocomien Supérieur.
Etage Urgonien (dOrb.).

Loc. Escragnolles (Var)

No. 401.

AMMONITES RECTICOSTATUS (d'Orb.),
Terrain Néocomien Supérieur.
Etage Urgonien (dOrb.).

Loc. Barrême (Basses-Alpes.

No. 402.

AMMONITES INFUNDIBULUM (d'Orb.)
Terrain Néocomien Supérieur.
Etage Urgonien (d'Orb.).

Loc. Anglès (Basses-Alpes).

No. 403.

SCAPHITES FRANI PUZOS.
Terrain Néocomien Supérieur.
Etage Urgonien (d'Orb.).

Loc. Barrême (Basses-Alpes.

No. 404.

CRIOCERAS EMERICI (d'Orb.).
Terrain Néocomien Supérieur.
Etage Urgonien (d'Orb.).

Loc. Escragnolles (Var).

No. 405.

CRIOCERAS KOCHLINI (Astier.)
Terrain Néocomien Supérieur.
Etage Urgonien (d'Orb.).

Loc. Anglès (Basses-Alpes).

No. 406.

HAMULINA SUBCYLINDRICA (d'Orb.).
Terrain Néocomien Supérieur.
Etage Urgonien (d'Orb.).

Loc. Barrême (Basses-Alpes).

No. 407.

HAMULINA CINCTA (d'Orb.)
Terrain Néocomien Supérieur.
Etage Urgonien (d'Orb.).

Loc. Barrême (Basses-Alpes).

No. 408.

TOXOCERAS MONTONIANUM (d'Orb.)
Terrain Néocomien Supérieur.
Etage Urgonien (d'Orb.)

Loc. Escragnolles (Var).

No. 409.

OSTREA COULONI (Défr.).
Terrain Néocomien Inférieur.
Etage Néocomien (d'Orb.

Loc. Marolles, (Aube)

No. 410.

EXOGYRA HARPIFORMIS (Leym.)
Argiles Ostréennes (Leym.).
Terrain Néocomien Supérieur
Etage Urgonien (d'Orb.).

Loc, Marolles, près Ervy (Aube)

No. 411.

TEREBRATULA PRÆLONGA (Sow.).
Terrain Néocomien Inférieur
Etage Néocomien (d'Orb.).

Loc. Escragnolles, (dép. du Var

No. 412

TAXASTER COMPLONATUS (Ag.).
Terrain Néocomien Inférieur.
Etage Néocomien (d'Orb.).

Loc. Marolles, (Aube).

No. 413.

NUCLEOLITHES NEOCOMIENSIS (Ag.).
Terrain Néocomien Inférieur.
Etage Neocomien (d'Orb.).

Loc. Marolles, (Aube).

No. 414.

AMMONITES EMERICI (d'Orb.).
Etage Aptien (d'Orb.).
Argile à Plicatules (Leym.)

Loc. Hièges (Basses-Alpes).

No. 415.

AMMONITES GUETTARDI (d'Orb.).
Etage Aptien (d'Orb.).
Argile à Plicatules (Leym.).

Loc. Hièges (Basses-Alpes).

No. 416.

PLICATULA PLACONNEA (Lam.).
Argile à Plicatules (Leym.).
Etage Aptien (d'Orb.).

Loc. Gurgy (Yonne).

No. 417.

ORBITOLITHES LENTICULATUS (Lam.).
Etage Aptien (d'Orb.).
Argile à Plicatules (Leym.).

Loc. Narbonne.

No. 418.

AMMONITES LATIDORSATUS (Mich.).
Gault Inférieur.
Etage Albien (d'Orb.).

Loc. Clars, près Escragnolles (Var).

No. 419.

AMMONITES LATIDORSATUS (Mich.).
Gault Inférieur.
Etage Albien (d'Orb.).
Loc. Clars, près Escragnolles (Var).

No. 420.

AMMONITES BEUDANTI (Brong.).
Gault Inférieur.
Etage Albien (d'Orb.).
Loc. Clars, près Escragnolles (Var).

No. 421.

AMMONITES ALPINUS (d'Orb.).
Gault Inférieur.
Etage Albien (d'Orb.).
Loc. Clars, près Escragnolles (Var).

No. 422.

AMMONITES LYELLII (d'Orb.).
Gault Inférieur.
Etage Albien (d'Orb.).
Loc. Clars, près Escragnolles (Var).

No. 423.

AMMONITES DELUCII (Brong.).
Gault.
Etage Albien (d'Orb.).
Loc. Epothémont, près Brienne (Aube).

No. 424.

HAMITES ELEGANS (d'Orb.).
Gault Inférieur.
Etage Albien (d'Orb.).
Loc. Clars, près Escragnolles (Var).

No. 425.

HELICOCERAS (Sp.).
Gault Inférieur.
Etage Albien (d'Orb.).
Loc. Clars, près Escragnolles (Var).

No. 426.

SOLARIUM MARTINIANUM (d'Orb.).
Gault Inférieur.
Etage Albien (d'Orb.).
Loc. Clars, près Escragnolles (Var).

No. 427.

SOLARIUM MONILIFERUM (d'Orb.).
Gault.
Etage Albien (d'Orb.).

Loc. Epothémont (Aube).

No. 428.

CERITHIUM ORNATISSIMUM (Desh.).
Gault.
Etage Albien (d'Orb.).

Loc. Saint-Florentin (Yonne)

No. 429.

NUCULA PECTINATA (Sow.).
Gault.
Etage Albien (d'Orb.).

Loc. Epothémont, près Brienne (Aube)

No. 430.

GALERITES CASTANEA (Ag.).
Gault Inférieur.
Etage Albien (d'Orb.).

Loc. Clars, près Escragnolles (Var)

No. 431.

TROCHOCYATHUS CONULUS (M. Edw.).
Gault.
Etage Albien (d'Orb.).

Loc. Saint-Florentin (Yonne).

No. 432.

SERPULA.
Grès Vert Supérieur.
Etage Cénomanien (d'Orb.).
Upper Greensand.

Loc. Le Mans (Sarthe)

No. 433.

NAUTILUS ELEGANS (Sow.)
Craie Chloritée.
Etage Cénomanien (d'Orb.)
Gray Chalk.

Loc. Saint-Florentin (Yonne)

No. 434.

NAUTILUS DESLONGCHAMPSIANUS (d'Orb.).
Craie Chloritée.
Etage Cénomanien (d'Orb.).
Gray Chalk.

Loc. La montagne Ste. Catherine, à Rouen.

No. 435.

NAUTILUS LARGILLERTIANUS (d'Orb.).
Craie Chloritée.
Etage Cénomanien (d'Orb.).
Gray Chalk.

Loc. La montagne Ste. Catherine, à Rouen.

No. 436.

AMMONITES NAVICELARIS (Mantell.).
Craie Chloritée.
Etage Cénomanien (d'Orb.).
Gray Chalk.

Loc. Escragnolles (Var).

No. 437.

AMMONITES RHOTOMAGENSIS (Defr.).
Craie Chloritée.
Etage Cénomanien (d'Orb.).
Gray Chalk.

Loc. Escragnolles (Var).

No. 438.

SCAPHITES OBLIQUUS (Sow.).
Craie Chloritée.
Etage Cénomanien (d'Orb.).
Gray Chalk.

Loc. La montagne Ste. Catherine, à Rouen.

No. 439.

TURRILITES COSTATUS (Lam.)
Craie Chloritée.
Etage Cénomanien (d'Orb.).
Gray Chalk

Loc. Escragnolles (Var).

No. 440.

AVELLANA CASSIS (d'Orb.).
Craie Chloritée.
Etage Cénomanien (d'Orb.).
Gray Chalk.

Loc. La montagne Ste. Catherine, à Rouen.

No. 441.

TUBBO RHOTOMAGENSIS (d'Orb.).
Craie Chloritée.
Etage Cénomanien (d'Orb.).
Gray Chalk.

Loc. La montagne Ste. Catherine, à Rouen.

No. 442.

PLEUROTOMARIA PERSPECTIVA (Sow.).
Craie Chloritée.
Etage Cénomanien (d'Orb.).
Gray Chalk.

Loc. Saint-Florentin (Yonne).

No. 443.

PLEUROTOMARIA BRONGNIARTI (d'Orb.).
Craie Chloritée.
Etage Cénomanien (d'Orb.).
Gray Chalk.

Loc. La montagne Ste. Catherine, à Rouen.

No. 444.

PANOPAEA MANDIBULA (Gf.).
Craie Chloritée.
Etage Cénomanien (d'Orb.).
Gray Chalk.

Loc. Escragnolles (Var).

No. 445.

VENUS RHOTOMAGENSIS (d'Orb.).
Craie Chloritée.
Etage Cénomanien (d'Orb.).
Gray Chalk.

Loc. La montagne Ste. Catherine, à Rouen.

No. 446.

ARCOPAGIA CENOMANENSIS (d'Orb.).
Craie Chloritée.
Etage Cénomanien (d'Orb.).
Gray Chalk.

Loc. Escragnolles (Var).

No. 447.
CYPRINA LIGERIENSIS (d'Orb.).
Craie Chloritée.
Etage Cénomanien (d'Orb.).
Gray Chalk.
Loc. Escragnolles (Var).

No. 448.
CARDIUM PRODUCTUM (Sow.).
Craie Chloritée.
Étage Cénomanien (d'Orb.).
Gray Chalk.
Loc. Escragnolles (Var).

No. 449.
ARCA MAILLEANA (d'Orb.).
Craie Chloritée.
Etage Cénomanien (d'Orb.).
Gray chalk.
Loc. La montagne Ste. Catherine, à Rouen.

No. 450.
TRIGONIA SPINOSA (Park.).
Craie Chloritée.
Etage Cénomanien (d'Orb.).
Gray Chalk.
Loc. La montagne Ste. Catherine, à Rouen.

No. 451.
INOCERAMUS LATUS (d'Orb.).
Craie Chloritée.
Etage Cénomanien (d'Orb.).
Gray Chalk.
Loc. La montagne Ste. Catherine, à Rouen.

No. 452.
OSTREA COLUMBA (Lam.).
Craie Chloritée.
Etage Cénomanien (d'Orb.).
Gray Chalk.
Loc. Escragnolles (Var).

No. 453.
OSTREA COLUMBA (Var Minoir).
Craie Chloritée.
Etage Cénomanien (d'Orb.).
Gray Chalk.
Loc. Escragnolles (Var).

No. 454.

OSTREA BIAURICULATA (Lam.).
Grès Vert Supérieur.
Etage Cénomanien (d'Orb.).
Upper Greensand.

Loc. Le Mans (Sarthe).

No. 455.

OSTREA CARINATA (Lam.).
Grès Vert Supérieur.
Etage Cénomanien (d'Orb.).
Upper Greensand.

Loc. Le Mans (Sarthe).

No. 456.

OSTREA FLABELLATA (d'Orb.).
Craie Chloritée.
Etage Cénomanien (d'Orb.).
Gray Chalk.

Loc. Escraguolles (Var).

No. 457.

TEREBRATULA BIPLICATA (Lam.).
Grès Vert Supérieur.
Etage Cénomanien (d'Orb.).
Upper Greensand.

Loc. Le Mans (Sarthe).

No. 458.

TEREBRATULA OBESA (Sow.).
Craie Chloritée.
Etage Cénomanien (d'Orb.).
Gray Chalk.

Loc. La montagne Ste. Catherine, à Rouen.

No. 459.

TEREBRATELLA MENARDI (d'Orb.).
Grès Vert Supérieur.
Etage Cénomanien (d'Orb.).
Upper Greensand.

Loc. Le Mans (Sarthe).

No. 70[illegible].

RHYNCHONELLA COMPRESSA (d'Orb.).
Grès Vert Supérieur.
Etage Cénomanien (d'Orb.).
Upper Greensand.

Loc. Le Mans (Sarthe).

No. 461.

RHYNCHONELLA LAMARKII (d'Orb.).
Grès Vert Supérieur.
Etage Cénomanien (d'Orb.).
Upper Greensand.

Loc. Le Mans (Sarthe.)

No. 462.

HOLASTER SUBGLOBOSUS (Ag.).
Craie Chloritée.
Etage Cénomanien (d'Orb.).
Gray Chalk.

Loc. La montagne Ste. Catherine, à Rouen.

No. 463.

HOLASTER CARINATUS (d'Orb.).
Craie Chloritée.
Etage Cénomanien (d'Orb.).
Gray Chalk.

Loc. La montagne Ste. Catherine, à Rouen.

No. 464.

ORBITOLITHES CONCAVUS (Lam.).
Craie Chloritée.
Etage Cénomanien (d'Orb.).
Gray Chalk.

Loc. Escragnolles (Var).

No. 465.

CHENENDOPORA OBLIQUA (Mich.).
Craie Chloritée.
Etage Cénomanien (d'Orb.)
Gray Chalk.

Loc. La montagne Ste. Catherine, à Rouen.

No. 466.

PTYCHODUS MAMMILLARIS (Ag.).
Craie Marneuse.
Etage Turonien (d'Orb.).
Chalkmarl.

Loc. Rouen.

No. 467.

SPONDYLUS SPINOSUS (Gf.).
Craie Marneuse.
Etage Turonien (d'Orb.).
Chalkmarl.

Loc. Auxerre.

No. 468.

RHYNCHONELLA CUVIERI (d'Orb).
Craie Marneuse.
Etage Turonien (d'Orb)
Chalkmarl.

Loc. Rouen.

No. 469.

MICRASTER BREVIS (Ag.)
Calcaire à Hippurites.
Etage Turonien Supérieur.

Loc. Les Bains-de-Rennes, Mtge des Corbières (Aude.)

No. 470.

MICRASTER CORANGUINUM (Ag.).
Craie Marneuse.
Etage Turonien (d'Orb.)
Chalkmarl.

Loc. Rouen.

No. 471.

MICRASTER CORANGUINUM (Moule Siliceux).
Craie Blanche.
Etage Sénonien (d'Orb.).
Upper Chalk.

Loc. Auxerre.

No. 472.

SPONGIAIRES FOSSILES.
Grès Vert Supérieur.
Etage Cénomanien (d'Orb.)
Upper Greensand.

Loc. Faringdon, Wietshire.

No. 473.

BELEMNITELLA MUCRONATA (d'Orb.).
Craie Blanche.
Upper Chalk.
Etage Sénonien (d'Orb.)

Loc. Meudon (dépt. de la Seine).

No. 474.

OSTREA VESICULARIS (Lam.).
Craie Blanche.
Upper Chalk.
Etage Sénonien (d'Orb.).

Loc. Meudon (dépt. de la Seine).

No. 475.
OSTREA VESICULARIS (Lam.), var :
Craie Blanche.
Etage Sénonien (d'Orb.).
Upper Chalk.
Loc. Monléon, Pyrénées.

No. 476.
EXOGYRA PYRENAICA (Leyn.).
Craie Blanche.
Etage Sénonien (d'Orb.).
Upper Chalk.
Loc. Monléon, Pyrénées.

No. 477.
TEREBRATELLA BOURGEOISI (d'Orb)
Craie Marneuse.
Etage Turonien (d'Orb.).
Chalkmarl.
Loc. Le Mans.

No. 478.
RHYNCHONELLA VESPERTILIO, (d'Orb.).
Craie Supérieure de Touraine.
Etage Sénonien (d'Orb.).
Loc. Villedieu (Loir-et-Cher.)

No. 479.
RHYNCHONELLA PLICATILIS (d'Orb.)
Craie à Rudistes.
Etage Sénonien (d'Orb.).
Loc. Royan (Charente-Inférieure).

No. 480.
ANANCHYTES OVATUS (Lam.).
Craie Blanche.
Etage Sénonien (d'Orb.).
Upper Chalk.
Loc. Monléon, Pyrénées.

No. 481.
ANANCHYTES OVATUS (Lam.).
Craie Blanche (Moule Siliceux).
Etage Sénonien (d'Orb.)
Upper Chalk.
Loc. Auxerre.

No. 482.
HEMIASTER NASUTULUS (Sorigny).
Craie à Rudistes.
Etage Sénonien d'Orb.).
Loc. Royan (Charente-Inférieure).

No. 483.
CYPHOSOMA GARUMNEUSE (Desor).
Craie à Rudistes.
Etage Sénonien (d'Orb.)
Loc. Royan (Charente-Inférieure).

No. 484.
GONIOPYGUS MENARDI (Ag.)
Craie à Rudistes.
Etage Sénonien (d'Orb.).
Loc. Royan (Charente-Inférieure).

No. 485.
SALENIA SCUTIGERA (Gray).
Craie à Rudistes.
Etage Sénonien (d'Orb.).
Loc. Royan (Charente-Inférieure).

No. 486.
PSEUDODIADEMA KLEINI (Desor).
Craie à Rudistes.
Etage Sénonien (d'Orb.).
Loc. Royan (Charente-Inférieure).

No. 487.
BIRADIOLITES CORNU PASTORIS (d'Orb.).
Craie Marneuse.
Etage Turonien (d'Orb.).
Chalkmarl.
Loc. Périgueux.

No. 488.
SPHÆRULITES CYLINDRACEUS (Desor.).
Craie à Rudistes.
Calcaire Jaune Supérieur (d'Archiac).
1er Niveau de Rudistes *idem.*
Loc. Saint-Mamest.
Dépt. de la Dordogne.

No. 489.
HIPPURITES RADIOSUS (Desor.).
Craie Blanche.
Etage Sénonien (d'Orb.).
Upper Chalk.
Loc. Lamérac, Charente.

No. 490.
SPHÆRULITES ALATUS (Bayle).
Craie à Rudistes.
Etage Sénonien (d'Orb.).
Loc. Royan (Charente-Inférieure.)

No. 491.
RADIOLITES JOUANETTI (d'Orb.).
Craie Blanche.
Etage Sénonien (d'Orb.).
Upper Chalk.
Loc. Lamérac, Charente.

No. 492.
ARCA TAILBURGENSIS (d'Arch.).
Craie Marneuse.
Etage Turonien (d'Orb.).
Chalkmarl
Loc. Cognac, Charente.

No. 493.
CONOILYPUS LESKEI (Ag.).
Craie à Rudistes.
Etage Sénonien (d'Orb.).
Loc. Royan (Charente-Inférieure).

No. 494.
DENT DE SQUALE.
Terrain Nummulitique.
Etage Suessonien B (d'Orb.).
Loc. Kressenberg, Bavière.

No. 495.
SERPULA SPIRULÆA (Lam.).
Terrain Nummulitique.
Etage Suessonien B (d'Orb.).
Loc. Dax (Landes).

No. 496.
MELANOPSIS BUCCINOIDEA (Fér.).
Lignite du Soissonnais.
Etage Suessonien A (d'Orb.).
(Formation fluvio-marine.)
Loc. Environs d'Epernay.

No. 497.
NERITINA GLOBULUS (Desh.).
Lignite du Soissonnais.
Etage Suessonien A (d'Orb.).
Loc. Environs d'Epernay.

No. 498.
NERITINA CONOIDEA (Lam.).
Sables du Soissonnais.
Etage Suessonien B (d'Orb.).
Terrain Nummulitique.
Loc. Cuise-la-Motte (Oise).

No. 499.

TURRITELLA EDITA (Sow).
Terrain Nummulitique.
Etage Suessonien B (d'Orb.)

Loc. Conizac, Aude.

No. 500.

MELANIA INQUINATA (Lam.)
Lignite du Soissonnais.
Etage Suessonien A (d'Orb.).
(Formation fluvio-marine.)

Loc. Environs d'Epernay.

No. 501.

CERITHIUM VARIABILE (Desh.)
Lignite du Soissonnais.
Etage Suessonien A (d'Orb.).
(Formation fluvio-marine.)

Loc. Environs d'Epernay.

No. 502.

CERITHIUM PAPALE (Desh.).
Lignite du Soissonnais.
Etage Suessonien A (d'Orb.).
(Formation fluvio-marine.)

Loc. Environs d'Epernay.

No. 503.

CERITHIUM ACUTUM (Desh.).
Sables du Soissonnais.
Etage Suessonnien B (d'Orb.).
Terrain Nummulitique.

Loc. Cuise-la-Motte (Oise).

No. 504.

TEREDINA PERSONATA (Lam.).
Lignite du Soissonnais.
Etage Suessonien A (d'Orb.).
(Formation fluvio-marine.)

Loc. Environs d'Epernay.

No. 505.

CYRENA ANTIQUA (Fer.)
Lignite du Soissonnais.
Etage Suessonien A (d'Orb.).
(Formation fluvio-marine.)

Loc. Environs d'Epernay.

No. 506.

CYRENA GRAVESI (Desh.).
Sables du Soissonnais.
Etage Suessonien B (d'Orb.).
Terrain Nummulitique.
Loc. Cuise-la-Motte (Oise).

No. 507.

CARDITA PECTUNCULUS (Lam.).
Sables Marins Inférieurs.
Etage Suessonien A (d'Orb.).
(Première faune marine du terrain tertiaire.)
Loc. Bracheux, près Beauvais (Oise).

No. 508.

CARDITA PLANICOSTA (Lam.).
Sables du Soissonnais.
Etage Suessonien B (d'Orb.).
Terrain Nummulitique.
Loc. Cuise-la-Motte (Oise).

No. 509.

CARDITA ASTICRIANA (d'Orb.).
Terrain Nummulitique.
Etage Suessonien B (d'Orb.).
Loc. Le Vit, Basses Alpes.

No. 510.

OSTREA UNCIFERA (Leym.).
Terrain Nummulitique.
Etage Suessonien B (d'Orb.).
Loc. Castellane, Basses Alpes.

No. 511.

TROCHOCYATHUS SINUATUS (E. H.)
Terrain Nummulitique.
Etage Suessonien B (d'Orb.).
Loc. Conizac, Aude.

No. 512.

NUMMULITES PERFORATUS (Lam.).
Terrain Nummulitique.
Etage Suessonien B (d'Orb.).
Loc. Dax (Landes).

No. 513.

NUMMULITES PERFORATUS (Var).
Terrain Nummulitique.
Etage Suessonien B (d'Orb.).
Loc. Dax (Landes)

No. 514.

NUMMULITES ROUAULTI (d'Arch.).
Terrain Nummulitique.
Etage Suessonien B (d'Orb.)

Loc. Dax (Landes).

No. 515.

NUMMULITES MAMMILLATUS (d'Arch.).
Terrain Nummulitique.
Etage Suessonien B (d'Orb.).

Loc. Dax (Landes).

No. 516.

NUMMULITES COMPLANATUS (Lam.).
Terrain Nummulitique.
Etage Suessonien B (d'Orb.).

Loc. Dax (Landes).

No. 517.

NUMMULITES GRANULOSUS (d'Arch.).
Terrain Nummulitique.
Etage Suessonien B (d'Orb.).

Loc. Dax (Lendes).

No. 518.

NUMMULITES PLANELATUS (Lam).
Sables du Soissonnais.
Etage Suessonien B (d'Orb.).
Terrain Nummulitique.

Loc. Cuise-la-Motte (Oise).

No. 519.

CHEMNITZIA COSTELLATA (d'Orb.).
Calcaire Grossier.
Etage Parisien A (d'Orb.).

Loc. Chaumont (Oise.)

No. 520.

NATICA SIGARETINA (Desh.).
Calcaire Grossier.
Etage Parisien A (d'Orb.).

Loc. Grignon (Seine-et-Oise).

No. 521.

NATICA SPHÆRICA (Desh.).
Calcaire Grossier.
Etage Parisien A (d'Orb.).

Loc. Chaumont (Oise).

No. 522.

NATICA MUTABILIS (Desh.).
Calcaire Grossier.
Etage Parisien A (d'Orb.).

Loc. Chaumont (Oise).

No. 523.

TURRITELLA IMBRICATARIA (Lam.).
Calcaire Grossier.
Etage Parisien A (d'Orb.).

Loc. Chaumont (Oise).

No. 524.

TURRITELLA ABBREVIATA (Desh.).
Calcaire Grossier.
Etage Parisien A (d'Orb.).

Loc. Chaumont (Oise).

No. 525.

TURRITELLA MULTISULCATA (Lam.).
Etage Parisien A (d'Orb.).
1e Gr. Calcaire Grossier (d'Arch.).

Loc. Damery pr. Epernay (Marne).

No. 526.

BIFRONTIA MARGINATA (Desh.).
Calcaire Grossier.
Etage Parisien A (d'Orb.).

Loc. Chaumont (Oise).

No. 527.

PYRULA LÆVIGATA (Lam.).
Calcaire Grossier.
Etage Parisien A (d'Orb.).

Loc. Chaumont (Oise).

No. 528.

SUCCINUM STROMBOIDES (Lam.).
Calcaire Grossier.
Etage Parisien A (d'Orb.).

Loc. Grignon (Seine-et-Oise).

No. 529.

VOLUTA SPINOSA (Lam.).
Etage Parisien A (d'Orb.).
1e Gr. Calcaire Grossier (d'Arch.).

Loc. Damery pr. Epernay (Marne).

No. 530.

ROSTELLARIA FISSURELLA (Lam.).
Calcaire Grossier.
Etage Parisien A (d'Orb.).

Loc. Chaumont (Oise).

No. 531.

CERITHIUM CRISTATUM (Lam.)
Etage Parisien A (d'Orb.).
7e Gr. Calcaire Grossier (d'Arch.).

Loc. Damery pr. Epernay (Marne).

No. 532.

CERITHIUM DENTICULATUM (Lam.).
Etage Parisien A (d'Ob.).
7e Gr. Calcaire Grossier (d'Arch.).

Loc. Damery pr. Epernay (Marne).

No. 533.

CERITHIUM NUDUM (Lam.).
Calcaire Grossier.
Etage Parisien A (d'Orb.).

Loc. Chaumont (Oise.)

No. 534.

CERITHIUM THIARA (Lam.).
Calcaire Grossier.
Etage Parisien A (d'Orb.).

Loc Chaumont (Oise).

No. 535.

CERITHIUM LAPIDEUM (Lam.).
Calcaire Grossier.
Etage Parisien A (d'Orb.).

Loc. Chaumont (Oise).

No. 536.

CAPULUS CORNU COPIÆ (Lam.).
Calcaire Grossier.
Etage Parisien A (d'Orb.).

Loc. Chaumont (Oise).

No. 537.

CORBULA GALLICA (Lam.).
Calcaire Grossier.
Etage Parisien A (d'Orb.).

Loc. Grignon (Seine-et-Oise).

No. 538.

LUCINA GIGANTEA (Defr.).
Calcaire Grossier.
Etage Parisien A (d'Orb.

Loc. Chaumont (Oise).

No. 539.

LUCINA CONCENTRICA (Defr.).
Calcaire Grossier.
Etage Parisien A (d'Orb.

Loc. Chaumont (Oise).

No. 540.

CORBIS PECTUNCULUS (Lam.).
Calcaire Grossier.
Etage Parisien A (d'Orb.).

Loc. Cbaumont (Oise).

No. 541.

CORBIS LAMELLOSA (Lam.).
Calcaire Grossier.
Etage Parisien A (d'Orb.).

Loc. Chaumont (Oise).

No. 542.

CYTHEREA SEMISULCATA (Lam.).
Etage Parisien A (d'Orb.).
7e Gr. Calcaire Grossier (d'Arch.).

Loc. Damerey pr. Epernay (Marne).

No. 543.

CARDITA IMBRICATA (Lam.).
Etage Parisien A (d'Orb.).
7e Gr. Calcaire Grossier (d'Arch.).

Loc. Damery pr. Epernay (Marne).

No. 544.

CARDIUM GRANULOSUM (Desh.)
Calcaire Grossier.
Etage Parisien A (d'Orb.).

Loc. Grignon (Seine-et-Oise).

No. 545.

CHAMA CALCARATA (Lam.).
Calcaire Grossier.
Etage Parisien A (d'Orb.).

Loc. Chaumont (Oise).

No. 546.

OSTREA FLABELLULA (Lam.).
Calcaire Grossier.
Etage Parisien A (d'Orb.).

Loc. Grignon (Seine-et-Oise.)

No. 547.

NUMMULITES LÆVIGATUS (Lam.).
Calcaire Grossier.
Etage Parisien A (d'Orb.).

Loc. Grignon (Seine-et-Oise).

No. 548.

ECHINOLAMPAS AFFINIS (Ag.).
Etage Parisien A (d'Orb.)
7e Gr. Calcaire Grossier (d'Arch.).

Loc. Paris.

No. 549.

CHEMNITZIA LACTEA (d'Orb.).
Grès de Beauchamps.
Etage Parisien B (d'Orb.).

Loc. Auvers, près Pointoise (Seine-et-Oise.)

No. 550.

NATICA MUTABILIS (Desh.).
Grès de Beauchamps.
Etage Parisien B (d'Orb.).

Loc. Auvers, près Pontoise (Seine-et-Oise.)

No. 551.

CERITHIUM MUTABILE (Desh.).
Grès de Beauchamps.
Etage Parisien B (d'Orb.).

Loc. Beauchamps, près Pontoise (Seine-et-Oise.)

No. 552.

CERITHIUM BROCCHII (Desh.).
Grès de Beauchamps.
Etage Parisien B (d'Orb.).

Loc. Auvers, près Pontoise (Seine-et-Oise.).

No. 553.

CERITHIUM MIXTUM (Defr.).
Grès de Beauchamps.
Etage Parisien B. (d'Orb.).

Loc. Auvers, près Pontoise (Seine-et-Oise.)

No. 554.

CALYPTRÆA TROCHIFORMIS (Lam.).
Grès de Beauchamps.
Etage Parisien B (d'Orb.).

Loc. Auvers, près Pontoise (Seine-et-Oise).

No. 555.

CORBULA GALLICA (Lamb).
Grès de Beauchamps.
Etage Parisien B (d'Orb.).

Loc. Auve s, près Pontoise (Seine-et-Oise).

No. 556.

CYRENA DEPERDITA (Lam.).
Grès de Beauchamps.
Etage Parisien B (d'Orb.).

Loc. Beauchamps, près Pontoise (Seine-et-Oise).

No. 557.

LUCINA SAXORUM (Defr.).
Grès de Beauchamps.
Etage Parisien B (d'Orb.).

Loc. Beauchamps, près Pontoise (Seine-et-Oise).

No. 558.

CYTHEREA TRIGONULA (Desh.).
Grès de Beauchamps.
Etage Parisien B (d'Orb.).

Loc. Auvers, près Pontoise (Seine-et-Oise).

No. 559.

CYTHEREA LÆVIGATA (Lam.).
Grès de Beauchamps.
Etage Parisien B (d'Orb.).

Loc. Auvers, près Pontoise (Seine-et-Oise).

No. 560.

CARDIUM PORULOSUM (Lam.)
Grès de Beauchamps.
Etage Parisien B (d'Orb.).

Loc. Auvers, près Pontoise (Seine-et-Oise).

No. 561.

CARDIUM OBLIQUUM (Desh.).
Grès de Beauchamps.
Etage Parisien B (d'Orb.).

Loc. Beauchamps, près Pontoise (Seine-et-Oise).

No. 562.

OSTREA LAMELLARIS (Desh.).
Grès de Beauchamps.
Etage Parisien B (d'Orb.).

Loc. Auvers, près Pontoise (Seine-et-Oise).

No. 563.

DENDROPHYLLIA RAMOSA (Mich.).
Grès de Beauchamps.
Etage Parisien B (d'Orb.).

Loc. Auvers, près Pontoise (Seine-et-Oise).

564.

TROCHOSERIS DISTORTA (E. H.).
Grès de Beauchamps.
Etage Parisien B. (d'Orb.).

Loc. Auvers, près Pontoise (Seine-et-Oise).

No. 565.

DENDRACIS GERVILLEI (E. H.).
Grès de Beauchamps.
Etage Parisien B (d'Orb.).

Loc. Auvers, près Pontoise (Seine-et-Oise).

No. 566.

ASTREOPORA PANICEA (d'Orb.).
Grès de Beauchamps.
Etage Parisien B (d'Orb.).

Loc. Auvers, près Pontoise (Seine-et-Oise).

No. 567.

MILLEPORA SOLANDERI (Mich.).
Grès de Beauchamps.
Etage Parisien B (d'Orb.).

Loc. Auvers, près Pontoise (Seine-et-Oise).

No. 568.

LIMNEA LONGISCATA (Sow.).
Calcaire Lacustre Moyen.
Etage Parisien B (d'Orb.).

Loc. Paris.

No. 569.

SMERDIS MINUTUS (Ag.).
Etage du Gypse.
Etage Parisien B (d'Orb.).

Loc. Aix-en-Province.

No. 570.

COTE DE LAMANTIN.
Grès de Fontainebleau Inférieur.
Etage Falunien A (d'Orb.).
Terrain Tongrien (Dumont).
Terrain Oligocène (Beyrich).

Loc. Etr[illegible]y, près Etampes (Seine-et-Oise).

No. 571.

LAMNA ELEGANS (Ag.).
Grès de Fontainebleau Inférieur.
Etage Falunien A (d'Orb.).
Terrain Tongrien (Dumont).
Terrain Oligocène (Beyrich).

Loc. Etréchy, près Etampes (Seine-et-Oise).

No. 572.

CHEMNITZIA SEMIDECUSSATA (d'Orb.).
Grès de Fontainebleau Inférieur.
Etage Falunien A (d'Orb.).
Terrain Tongrien (Dumont).
Terrain Oligocène (Beyrich).

Loc. Etréchy, près Etampes (Seine-et Oi e).

No. 573.

NATICA ANGUSTATA (Grat.)
Terrain Oligocène (Beyrich).
Etage Falunien A (d'Orb.).
Terrain Tongrien (Dumont).

Loc. Gaas (Landes).

No. 574.

TURBO PARVINSONI (Barterot).
Terrain Oligocène (Beyrich).
Etage Falunien A (d'Orb.).
Terrain Tongrien (Dumont).

Loc. Gaas (Landes).

No. 575.

CERITHIUM ELEGANS (Desh).
Grès de Fontainebleau Inférieur.
Etage Falunien A (d'Orb.).
Terrain Tongrien (Dumont).
Terrain Oligocène (Beyrich).

Loc. Etréchy, près Etampes (Seine-et-Oise).

No. 576.

CERITHIUM SUBLIMA (d'Orb.).
Grès de Fontainebleau Inférieur.

Etage Falunien A (d'Orb.).
Terrain Tongrien (Dumont).
Terrain Oligocène (Beyrich).

Loc. Etréchy, près Etampes (Seine-et-Oise).

No. 577.

CERITHIUM PLICATUM (Lam.).
Grès de Fontainebleau Inférieur.
Etage Falunien A (d'Orb.).
Terrain Tongrien (Dumont).
Terrain Oligocène (Beyrich).

Loc. Etréchy, près Etampes (Seine-et-Oise).

No. 578.

CERITHIUM BOBLAGI (Desh.).
Grès de Fontainebleau Inférieur.
Etage Falunien A (d'Orb.).
Terrain Tongrien (Dumont).
Terrain Oligocène (Beyrich).

Loc. Etréchy, près Etampes (Seine-et-Oise).

No. 579.

CERITHIUM DENTATUM (Lam.).
Grès de Fontainebleau Inférieur.
Etage Falunien A (d'Orb.).
Terrain Tongrien (Dumont).
Terrain Oligocène (Beyrich).

Loc. Etréchy, près Etampes (Seine-et-Oise).

No 580.

CYPRÆA AMYGDALINA (Grat.)
Terrain Oligocène (Beyrich).
Etage Falunien A (d'Orb.).
Terrain Tongrien (Dumont).

Loc. Gaas (Landes).

No. 581.

CONUS GRATELOUPI (d'Orb.).
Terrain Oligocène (Beyrich).
Etage Falunien A (d'Orb.).
Terrain Tongrien (Dumont).

Loc. Gaas (Landes).

No. 582.

CARDITA BAZINI (Desh.).
Terrain Oligocène (Beyrich).
Etage Falunien A (d'Orb.).
Terrain Tongrien (Dumont).

Loc. Gaas (Landes).

No. 583.

PECTUNCULUS OBOVATUS (Lam.).
Grès de Fontainebleau Moyen.
Etage Falunien A (d'Orb.).
Terrain Tongrien (Dumont).
Terrain Oligocène (Beyrich).

Loc. Jeurre, près Etampes (Seine-et-Oise).

No. 584.

PECTUNCULUS DELETUS (Brauder).
Grès de Fontainebleau Inférieur.
Etage Falunien A (d'Orb.).
Terrain Tongrien (Dumont).
Terrain Oligocène (Beyrich).

Loc. Etréchy, près Etampes (Seine-et-Cise).

Nro. 585.

ECHINOLAMPAS KLEINI (Ag.)
Terrain Tertiaire, Moyen.
Miocène Group (Lyell).
Mittlere Tertiær-Formation.

Loc. Doberg près Bünde en Westphalie, Prusse.

No. 586.

NERITINA AQUENSIS (Grat.).
Falun Jaune Supérieur (d'eau saumâtre).
Terrain Miocène (Lyell).
Etage Falunien B (d'Orb.).
Loc. Mandillot, près Dax.

No. 587.

NATICA MILLEPUNCTATA (Lam.).
Falun Jaune Moyen.
Terrain Miocène (Lyell).
Etage Falunien B (d'Orb).

Loc. Cabannes, près Dax (Landes).

No. 588.

TURRITELLA TEREBRALIS (Lam.).
Falun Jaune Moyen.
Terrain Miocène (Lyell).
Etage Falunien B. (d'Orb.).

Loc. Cabannes, près Dax (Landes).

No. 589.

TROCHUS PATULUS BROCCHII.
Faluns de Bordeaux.
Etage Falunien B (d'Orb.).
Terrain Tertiaire Moyen.

Loc. Léognan pr. Bordeaux.

No. 590.

FUSUS ROSTRATUS OLIVI.
Faluns de Touraine.
Etage Falunien B (d'Orb.).
Terrain Tertiaire Moyen.

Loc. Pont-le-Voy (Loir-et-Cher).

No. 591.

FUSUS BURDIGALENSIS (Bast.).
Faluns de Bordeaux.
Etage Falunien B (d'Orb.).
Terrain Tertiaire Moyen.

Loc. Léognan pr. Bordeaux.

No. 592.

FASCIOLARIA NODIFERA (Duj.)
Faluns de Touraine.
Etage Falunien B (d'Orb.).
Terrain Tertiaire Moyen.

Loc. Pont-le-Voy (Loir-et-Cher).

No. 593.

PYRULA RUSTICULA (L.)
Falun Jaune Moyen.
Terrain Miocène (Lyell).
Etage Falunien B (d'Orb.).

Loc. Saucats, près Bordeaux.

No. 594.

PYRULA LAINÉI (Bast.).
Falun Jaune Moyen.
Terrain Miocène (Lyell).
Etage Falunien B d'Orb.).

Loc. Saucats, près Bordeaux.

No. 595.

CANCELLARIA ACUTANGULA (Lam.).
Faluns de Bordeaux.
Etage Falunien B (d'Orb.).
Terrain Tertiaire Moyen.

Loc. Léognan pr. Bordeaux.

No. 596.

CANCELLARIA CANCELLATA (Lam.).
Falun Jaune Supérieur.
Terrain Miocène (Lyell.).
Terrain Pliocène (Raulin.).
Etage Falunien B (d'Orb.).

Loc. Salles (Landes).

No. 597.

VOLUTA RARISPINA (Lam.).
Falun Jaune Moyen.
Terrain Miocène (Lyell).
Etage Falunien B (d'Orb.).

Loc. Cabannes, près Dax (Landes).

No. 598.

MUREX SEDGWICKI (Desh.).
Faluns de Touraine.
Etage Falunien B (d'Orb.).
Terrain Tertiaire Moyen.

Loc. Pont-le-Voy (Loir-et-Cher).

No. 599.

CASSIS SABURON (Lam.).
Falun Jaune Moyen.
Terrain Miocène (Lyell).
Etage Falunien B (d'Orb.).

Loc. Saucats, près Bordeaux.

No. 600.

ROSTELLARIA DECUSSATA (Grat.).
Falun Jaune Moyen.
Terrain Miocène (Lyell).
Etage Falunien B (d'Orb.).

Loc. Saucats, près Bordeaux.

No. 601.

BUCCINUM BACCATUM (Bast.).
Falun Jaune Moyen.
Terrain Miocène (Lyell).
Etage Falunien B (d'Orb.).

Loc. Saucats, près Bordeaux.

No. 602.

BUCCINUM ELEGANS (Duj.).
Falun Jaune Moyen.
Terrain Miocène (Lyell).
Etage Falunien B (d'Orb.).

Loc. Saucats, près Bordeaux.

No. 603.

CERITHIMU PICTUM (Bast.).
Terrain Tertiaire Moyen.
Terrain Miocène (Lyell).
Etage Falunien (d'Orb.).

Loc. Vienne, Autriche.

No. 604.

CERITHIUM BIDENTATUM (Grat.).
Terrain Tertiaire Moyen.
Terrain Miocène (Lyell).
Etage Falunien (d'Orb.).

Loc. Montpellier.

No. 605.

CERITHIUM PAPAVERACEUM (Lam.).
Faluns de Touraine.
Etage Falunien B (d'Orb.).
Terrain Tertiaire Moyen.

Loc. Pont-le-Voy (Loir-et-Cher).

No. 606.

OLIVA DUFRESNEI (Bast.).
Falun Jaune Supérieur.
Terrain Miocène (Lyell).
Terrain Pliocène (Raulin).
Etage Falunien B (d'Orb.).

Loc. Salles (Landes).

No. 607.

CYPRÆA SANGUINOLENTA
Faluns de Touraine.
Etage Falunien B (d'Orb.).
Terrain Tertiaire Moyen.

Loc. Pont-le-Voy (Loir-et-Cher).

No. 608.

CYPRÆA ANNULUS BROCCHI.
Falun Jaune Moyen.
Terrain Miocène (Lyell).
Etage Falunien B (d'Orb.).

Loc. Cabannes, près Dax (Landes).

No. 609.

CYPRÆA FABAGINA (Lam.).
Falun Jaune Moyen.
Terrain Miocène (Lyell).
Etage Falunien B (d'Orb.).

Loc. Cabannes, près Dax (Landes).

No. 610.

CORNUS MERCATI BROCCHI.
Falun Jaune Moyen.
Terrain Miocène (Lyell).
Etage Falunien B (d'Orb.)

Loc. Saucats, près Bordeaux.

No. 611.

CORBULA REVOLUTA (Br.).
Terrain Tertiaire Moyen.
Terrain Miocène (Lyell).
Etage Falunien (d'Orb.).

Loc. Montpellier.

No. 612.

MACTRA TRIANGULA (Duj.)
Faluns de Touraine.
Etage Falunien B (d'Orb.).
Terrain Tertiaire Moyen.

Loc. Pont-le-Voy (Loir-et-Cher).

No. 613.

LUCINA COLUMBELLA (Lam.).
Falun Jaune Supérieur.
Terrain Miocène (Lyell).
Terrain Pliocène (Raulin).
Etage Falunien B (d'Orb.).

Loc. Salles (Landes).

No. 614.

CARDITA AFFINIS (Duj.).
Faluns de Touraine.
Etage Falunien B (d'Orb.).
Terrain Tertiaire Moyen.

Loc. Pont-le-Voy (Loir-et-Cher).

No. 615.

CARDITA CRASSA (Duj.).
Faluns de Touraine.
Etage Falunien B (d'Orb.).
Terrain Tertiaire Moyen.

Loc. Pont-le-Voy (Loir-et-Cher).

No. 616.

PECTUNCULUS COR (Bast.).
Falun Jaune Moyen.
Terrain Miocène (Lyell).
Etage Falunien B (d'Orb.).

Loc. Cabannes, près Dax (Landes).

No. 617.

ARCA TURONENSIS (Duj.).
Faluns de Touraine.
Etage Falunien B (d'Orb.).
Terrain Tertiaire Moyen.

Loc. Pont-le-Voy (Loir-et-Cher).

IMAGE EVALUATION
TEST TARGET (MT-3)

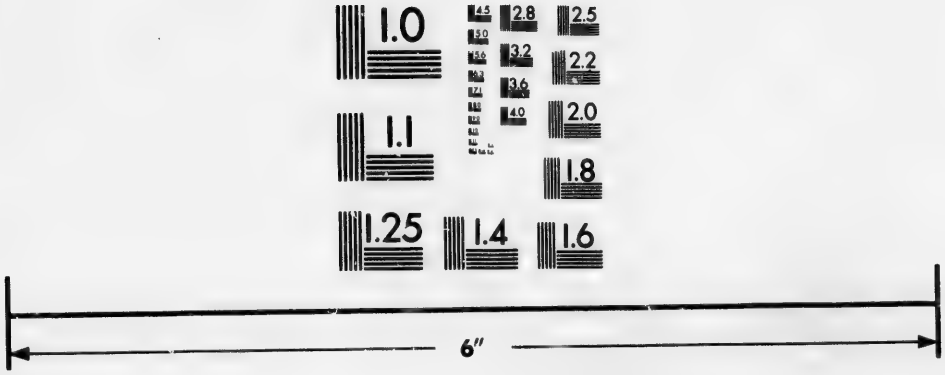

Photographic Sciences Corporation

23 WEST MAIN STREET
WEBSTER, N.Y. 14580
(716) 872-4503

2.8
2.5
3.2
3.6
2.2
2.0
1.8
1.1
1.0

No. 618.

DREISSENA BRARDII FAUJAS.
Falun Jaune Supérieur (d'eau saumâtre).
Terrain Miocène (Lyell).
Etage Falunien B (d'Orb.).
Loc. Mandillot, près Dax.

No. 619.

PECTEN SCABRELLUS (L.).
Falun Jaune Supérieur.
Terrain Miocène (Lyell).
Terrain Pliocène (Raulin).
Etage Falunien B (d'Orb.),
Loc. Salles (Landes).

No. 620.

TROCHOPORA CONICA (d'Orb.).
Falun Jaune Supérieur.
Terrain Miocène (Lyell).
Terrain Pliocène (Raulin).
Etage Falunien B (d'Orb.).
Loc. Salles (Landes).

No. 621.

NATICA HELICINA (Broc.).
Terrain Tertiaire Supérieur.
Faluns Bleus.
Etage Subapennin (d'Orb.).
Loc. Saubrigues, près Dax (Landes).

No. 622.

TURRITELLA VERMICULARIS (Br.)
Terrain Tertiaire Supérieur.
Pliocène Group (Lyell).
Etage Subapennin (d'Orb.).
Loc. Perpignan.

No. 623.

FUSUS NASSOIDES (Grat.).
Terrain Tertiaire Supérieur.
Faluns Bleus.
Etage Subapennin (d'Orb.).
Loc. Saubrigues, près Dax (Landes).

No. 624.

PLEUROTOMA CATAPHRACTA (Broc.).
Terrain Tertiaire Supérieur.
Faluns Bleus.
Etage Subapennin (d'Orb.).
Loc. Saubrigues, près Dax (Landes).

No. 625.

PLEUROTOMA VULGATISSIMA (Grat.).
Terrain Tertiaire Supérieur.
Faluns Bleus.
Etage Subapennin (d'Orb.).
Loc. Saubrigues, près Dax (Landes).

No. 626.

BUCCINUM ASPERULUM (Br.)
Terrain Tertiaire Supérieur.
Faluns Bleus.
Etage Subapennin (d'Orb.).
Loc. Saubrigues. près Dax (Landes).

No. 627.

AUCILLARIA GLANDINA (Lam.).
Terrain Tertiaire Supérieur.
Faluns Bleus.
Etage Subapennin (d'Orb.).
Loc. Saubrigues, près Dax (Landes).

No. 628.

CONUS DUJARDINI (Desh).
Terrain Tertiaire Supérieur.
Faluns Bleus.
Etage Subapennin (d'Orb.).
Loc. Saubrigues, près Dax (Landes).

Nro. 629.

MOLAIRE D'ELEPHAS PRIMIGENIUS.
Terrain Quaternaire *d'Archiac.*
Terrain Diluvien.
Pleistocene Group *Lyell.*
Loc. Wurtemberg.

Nro. 630.

MOLAIRES DE CHEVAL.
Terrain Quaternaire *d'Archiac.*
Terrain Diluvien.
Pleistocène Group *Lyell.*
Loc. Wurtemberg.

No. 631.

BALANUS UDDEVALLENSIS (Lin.)
Terrain Contemporain.
Alluvium.
Loc. Uddevalla, (Suède).

No. 632.

SAXICAVA RUGOSA (L.).
Terrain Contemporain.
Alluvium.
Loc. Uddevalla, (Suède).

FIN DE LA PREMIÈRE PARTIE.

DEUXIEME PARTIE.

COLLECTION DES ALPES.

II PARTIE.

COLLECTION DES ALPES (1).

Classée par M. le Professeur JURINE et M. BRARD.

Roches du Mont Blanc.

No. 1.

Calcaire compact d'un gris foncé, des Fys.

No. 2.

Calcaire d'un rose vif avec talc vert, de l'Eboulement.

No. 3.

Calcaire compact avec des cristaux de feld-spath, du Bonhomme.

No. 4.

Tuf calcaire avec talc disséminé, de Biollai.

No. .

Gypse dur, blanc, salin, de la Gria.

Roches Quartzeuses.

No. 6.

Quartz en masse noire et compacte, du Pas.

No. 7.

Brèche à fragments de jaspe rouge, de St.-Gervais.

No. 8.

Quartz grenu en masse, des Charmoz.

No. 9.

Quartz compact avec cuivre piriteux et carbonaté, de Vaudagne.

(1) Donnée à l'Ecole Normale Jacques-Cartier, par l'Hon. M. Chauveau.

Roches Stéatiteuses.

No. 10.
Stéatite d'un vert-blanchâtre, du Fouilly sous Blaitière.

No. 11.
Serpentine d'un vert-obscur, du Glacier des Bossons.

No. 12.
Serpentine avec paillettes de talc, de la Fillia.

No. 13.
Stéatite blanc-vert (employée), du Montanvert et du lac Cornu.

Roches a base d'Epidote.

No. 14.
Talc vert-noirâtre avec Epidote clair, de la Fillia.

No. 15.
Epidote lamellaire vert-noirâtre, du lac Cornu.

No. 16.
Epidote lamellaire d'un vert-clair, du Glacier des Bossons.

No. 17.
Epidote compacte de l'Aiguille des Charmoz.

Roches Granitiques : Granit Protogine. [JURINE.]

No. 18.
Granit à grands cristaux de feldspath rose, de Pormenaz.

No. 19.
Granit moucheté de talc noir, du Brévent.

No. 20.
Granit rose, à grains fins, du Brévent.

No. 21.
Granit très micacé, de la Tête-Noire.

No. 22.
Granit avec grenats rouge-sombre, du lac Cornu.

No. 23.
Granit couleur fleur de pêche à petits grains, du Buet.

No. 24.
Granit schisteux micacé, des Aiguilles Rouges.

No. 25.
Granit blanc à grains fins, de l'Aiguille Verte.

No. 26.
Granit avec quartz jaune, de l'Aiguille de Dru.

No. 27.
Granit blanc-jaunâtre, grain fin, (il sert de gangue au Molybdène du Talèfre).

No. 28.
Granit dont l'aspect est strié, de l'Aiguille du Tour.

No. 29.
Granit d'un jaune-vif, de l'Aiguille de l'Échaud.

No. 30.
Granit blanc-jaunâtre, du Couvercle.

No. 31.
Granit vert et blanc avec feld-spath grenu, de la Grande Jorasse.

No. 32.
Granit, talc, chlorite compacte quartzifère, de la Petite Jorasse.

No. 33.
Granit, talc gris-verdâtre, quartz et feld-spath blanc et grenu, du Géant.

No. 34.
Granit tout-à-fait blanc, du Géant.

No. 35.
Granit gris avec des taches blanches, de l'Aiguille Noire.

No. 36.
Granit avec du quartz violet, du Tacul.

No. 37.
Granit qui renferme le spath-fluor rose, des Courtes.

No. 38.
Granit gris avec des lignes de talc brun, du Montanvert.

No. 39.
Granit et gneiss vert-obscur, de Blaitière.

No. 40.
Granit et gneiss gris-brun, de l'Aguille du Midi.

No. 41.
Granit blanc, gris, roux du Mont-Maudit.

No. 42.
Granit avec lamelles d'amphibole noire, du Dôme du Goûté.

No. 43.
Granit, amphibole avec quartz et feldspath jaunâtre, de l'Aiguille du Goûté.

No. 44.
Granit brun très micacé, de la Fillia.

No. 45.
Granit avec de très beau feld spath noir, de Vanza.

No. 46.
Granit avec de petites tourmalines, du Nant de la Gria.

No. 47.
Granit de l'avant-dernier rocher du sommet du Mont-Blanc.

No. 48.
Granit du dernier rocher du sommet du Mont-Blanc.

No. 49.
Granit avec talc argentin, des Trapettes.

No. 50.
Granit porphyre gris-cendré, de l'Aiguille du Plan.

Schisteux.

No. 51.
Schiste ardoise, de la carrière de Servoz.

No. 52.
Schiste dont l'aspect est ligneux, de Servoz.

No. 53.
Schiste de Ste.-Marie de Fouilly.

No. 54.
Schiste alumineux de Ste.-Marie et de Bouchère.

Grès et Pouddings.

No. 55.
Schiste avec plombagine du Nant du Grépon.

No. 56.
Schiste violet, tacheté de blanc, du Tour.

No. 57.
Schiste blanc, légerement verdâtre, du Tour.

No. 58.
Grès à veines de quartz, près le château de Servoz.

No. 59.
Grès qui accompagne l'anthracite, du Coupeau.

No. 60.
Poudding de Valorsine.

No. 61.
Poudding du Col de Balme et de Trient.

No. 62.
Poudding d'Argentière.

No. 63.
Grès quartzeux, des Chavans.

No. 64.
Grès verdâtre avec des noyaux de schiste calcaire, des Fys.

Substances qui se trouvent disséminées en filons ou en petites masses dans les Roches décrites ci-dessus, et qui font partie de la Collection.

No. 65.
Baryte sulfatée compacte, du Pas.

No. 66.
Baryte lamellaire, avec cuivre gris, bleu, vert, de Pormenaz.

No. 67.
Chaux carbonatée, cristallisée, de l'Éboulement des Fys

No. 68.
Quartz hyalin (cristal de roche), du Goûté.

No. 69.
Quartz grossier, figuré, du Buet.

No. 70.
Quartz avec épidote gris-verdâtre, du Montanvert.

No. 71.
Feldspath blanc laminaire, du lac Cornu.

No. 72.
Tourmaline opaque et noire, du Brévent.

No. 73.
Byssolite ou amianthoïde avec feldspath cristallisé, de l'Aiguille du Goûté.

No. 74.
Prehnite, koupholite, quelquefois avec axinite, de la Montagne de la Côte.

No. 75.
Asbeste ou amianthe flexible, de la Fontaine de Caillet.

No. 76.
Anthracite du Coupeau.

No. 77.
Cuivre pyriteux, de Ste.-Marie au Fouilly.

No. 78.
Zinc sulfuré (Blende) jaunâtre, de la Sourde à Pormenaz.

No. 79.
Zinc sulfuré (Blende), grenu, à noyaux quartzeux, calcaire des Baraz.

No. 80.
Plomb sulfuré compacte, du lac à Servoz.

No. 81.
Titane rutile de la Tête Noire.

No. 82.
Mica blanc de la Tête Noire.

No. 83.
Tourmaline noire, de la Tête Noire.

No. 84.
Epidote vert du Montanvert.

No. 85.
Axinite cristallisée, du Montanvert.

No. 86.
Tale vert, du Montanvert.

No. 87.
Quartz topaze, de la mer de glace.

No. 88.
Chaux fluatée rose, de la mer de glace.

No. 89.
Molybdène, du Talèfre.

No. 90.
Corindon bleu, des Charmos.

No. 91.
Protogine foudroyée, du Mont-Blanc.

No. 92.
Quartz recouvert de chaux carbonatée, de Pormenaz.

No. 93.
Fer oligiste, de Pormenaz sur Senoz.

No. 94.
Fer spathique, et manganèse, de Servoz.

No. 95.
Plomb en galène, de Servoz.

No. 96.
Cuivre sulfuré, près le pont Pelissier.

No. 97.
Empreintes de fougère, de la montagne du fer.

No. 98.
Aragonite, près le pavillon de Bellevue.

No. 99.
Mica rouge avec tourmaline, de Megève.

No. 100.
Quartz feuilleté et à deux bouts, du Mont-Joly.

No. 101.
Chaux carbonatée, cristallisée, du Mont-Joly.

No. 102.
Cuivre carbonaté de Schessy.

No. 103.
Fer spathique avec titane, de Montiers.

No. 104.
Marbre de Villette en Savoie

No. 105.
Anatase du col de la Seigne.

No. 106.
Feldspath avec sphène, du Glacier de Miage.

No. 107.
Feldspath cristallisé, du Glacier de Miage.

No. 108.
Roche de talc avec fer octaedre, du Glacier de Miage.

No. 109.
Gypse transparant, du Glacier de Miage.

No. 110.
Albite cristallisée, du Glacier de Miage.

No. 111.
Quartz oxidé de cuivre, du Glacier de Miage.

No. 112.
Tuf rouge cristallisé, du Glacier de Miage.

No. 113.
Fer sulfuré dans le schiste du Glacier de Miage.

No. 114.
Epidote manganésifère, de St. Marcel.

No. 115.
Mica rouge avec manganèse de St. Marcel.

No. 116.
Serpentine, de St. Marcel.

No. 117.
Aragonite cristallisée, de St. Marcel.

No. 118.
Fer sulfuré dodécaèdre, de Brosso.

No. 119.
Quartz avec fer sulfuré à petits grains, de Brosso.

No. 120.
Quartz avec fer spathique, de Brosso.

No. 121.
Mica vert, de Brosso.

No. 122.
Amphibole verte, de Brosso.

No. 123.
Pyroxène cristallisée, de Brosso

No. 124.
Grenat brun avec talc, d'Ala.

No. 125.
Grenat rouge avec diopside, d'Ala.

No. 126.
Colophonite d'Ala.

No. 127.
Idocrase d'Ala.

No. 128.
Grenat de Simplomb.

No. 129.
Dolomie avec rubine de Bine.

No. 130.
Amphibole laminaire, de Bine.

No. 131.
Apatite cristallisée, du St. Gothard.

No. 132.
Tremolithe soyeuse, du St. Gothard.

No. 133.
Sappare disthène du St. Gothard.

No. 134.
Titane dans le quartz, du St. Gothard.

No. 135.
Stéatite du St. Gothard.

No. 136.
Souffre natif, du Bex.

No. 137.
Gypse anhydre, de Bex.

No. 138.
Turrilite (corne d'Ammon) des Fys.

No. 139.
Oursin (corne d'Ammon) des Fys.

No. 140.
Cérite (corne d'Ammon) des Fys.

FIN DE LA SECONDE PARTIE.

TROISIEME PARTIE.

MINERALS.

TROISIEME PARTIE.

MINERALS.

Arranged in systematic order by W. Philips & R. Allan.

Earthy Minerals.

SILICA—*Quartz.*

No. 1.
Crystallised Quartz.

No. 2.
Massive Quartz.

No. 3.
Amethyst.

No. 4.
Ferruginous Quartz.

Opal.

No. 5.
Common Opal.

No. 6.
Semi-Opal.

No. 7.
Flint.

No. 8.
Calcedony.

No. 9.
Agate.

No. 10.
Jasper.

No. 11.
Ribbon Jasper (stripped).

No. 12.
Garnet.

No. 13.
Pyrope.

No. 14.
Gehlenite.

No. 15.
Prehnite.

No. 16.
White Stilbite.

No. 17.
Red Stilbite.

No. 18.
Laumonite.

Clays.

No. 19.
Lithomarge.

No. 20.
Fuller's Earth.

No. 21.
Potter's Clay.

No. 22.
Chiastolithe.

Horblende.

No. 23.
Crystallised Horblende.

No. 24.
Horblende Slate.

No. 25.
Actynolite.

Asbeste.

No. 26.
Common Asbeste.

—

No. 27.
Hypersthene.

—

ALUMINA.

No. 28.
Emery.

—

No. 29.
Kyanite.

—

MAGNESIA.

No. 30.
Serpentine.

—

ZIRCONIA.

No. 31.
Zircon.

—

GLUCINA.

No. 32.
Beryl.

—

Alkalino-Earthy Minerals.

POTASH.

No. 33.
Mica.

—

Felspar.

No. 34.
Felspar Roch.

—

No. 35.
Glassy Felspar.

—

No. 36.
Porcelain clay, Koalin.

—

No. 37.
Chlorite.

—

No. 38.
Lepidolite.

SODA.

No. 39.
Mesotype.

No. 40.
Thomsonite.

No. 41.
Needlestone.

No. 42.
Albite in Granite.

No. 43.
Analcime, *Cubicite.*

No. 44.
Pitchstone.

No. 45.
Pumice.

No. 46.
Obsidian, Black.

Acidiferous Earthy Minerals.

LIME—*Carbonate of Lime.*

No. 47.
Carbonate of Lime massive, showing the clivage.

No. 48.
Calcareous Spar, Crystallised.

No. 49.
Granular Limestone.

No. 50.
Oolite (Roestone).

No. 51.
Chalk.

No. 52.
Compact Limestone of the coal formation, *Glasgow.*

No. 53.
Compact white Limestone, *Ireland.*

No. 54.
Limestone with fossils.

No. 55.
Marl.

No. 56.
Aragonite.

Phosphate of Lime.
No. 57.
Massive Fluor Spar.

No. 58.
Crystallised Fluor Spar.

No. 59.
Gypse.

No. 60.
Selenite, *Crystallised.*

No. 61.
Fibrous Gypsum, White.

MAGNESIA—*Carbonate of Magnesia.*
No. 62.
Magnesite.

BARYTES.
No. 63.
Baryto-Calcite.

Heavy Spar.
No. 64.
Massive.

No. 65.
Crystallised.

STRONTIA.
No. 66.
Celestine from *Sicily.*

Acidiferous Alkalino-Earthy Minerals.

POTASH.

No. 67.
Alum Shale (*Hurlet*).

—

No. 68.
Alum Efflorsced.

—

Metalliferous Minerals.

IRON.

No. 69.
Iron Pyrites.

—

No. 70.
Specular Iron.

—

No. 71.
Fibrous Red Iron Ore.

—

No. 72.
Fibrous Brown Iron Ore.

—

No. 73.
Compact Brown Iron Ore.

—

No. 74.
Bog Iron Ore.

—

No. 75.
Pea Iron Ore.

—

No. 76.
Clay Ironstone of Glasgow.

—

MANGANESE.

No. 77.
Pyrolusite.

—

No. 78.
Psilomelane.

—

No. 79.
Manganese in Porphyry.

—

No. 80.
Manganese, dentritic on Clay Slate, Cumberland.

TIN.

No. 81.

Oxide of Tin.

TUNGSTEN.

No. 82.

Tungstate of Iron.

URANIUM.

No 83.

Pitch Blende.

CHROME.

No. 84.

Chromate of Iron.

ARSENIC.

No. 85.

Native Arsenic.

No. 86.

Realgar.

No. 87.

Orpiment.

COBALT.

No. 88.

Tin white Cobalt.

COPPER.

No. 89.

Native Copper.

No. 90.

Copper Pyrites.

No. 91.

Blue Carbonate of Copper.

No. 92.

Green Carbonate of Copper.

ANTIMONY.

No. 93.

Sulphuret of Antimony.

LEAD.

No. 94.
Massive Lead.

No. 95. —
Carbonate of Lead.

No. 96. —
Phosphate of Lead.

ZINC. —

No. 97.
Sulphuret of Zinc.

No. 98. —
Siliceous Oxide of Zinc (*Blende*).

No. 99.
Carbonate of Zinc (*Galmei*).

—

Combustible Minerals.

No. 100.
Sulphur.

No. 101. —
Plumbago (*Graphite*).

No. 102. —
Anthracite.

No. 103. —
Bitumen, Asphalt.

No. 104. —
Amber.

No. 105. —
Cannel Coal.

No. 106. —
Brown Coal.

No. 107. —
Caking Coal.

FIN DE LA TROISIÈME PARTIE.

TABLE

DES MATIERES.

MINÉRALOGIE.

Première Partie 3
Deuxième Partie 93
Troisième Partie 105